ANDHRA BHOOMI Phones: Editorial — 74083
SECUNDERABAD ANDHRA PRADESH Office — 72244

13.10.66
111553

PHONE: 45175
BUG NASH TO KILL BUGS
Spray BUG NASH
BHARAT CHEMICAL & DRUG HOUSE
Nagpal. State Talkies Road. Hyd-2. A.P.

Largest Circulated Telugu Daily Published From The Capital

ఆంధ్రభూమి

ఎడిటర్ : గోరాశాస్త్రి

ఉదయం * * Regd. A-999

దసరా పండుగకు
కంచి, ధర్మవరం, బెంగుళూర్, సేలం, కోయంబత్తూర్, మదురై గద్వాల వెంకటగిరి
చీరల సరికొత్త నమూనాలు
కొనేముందు తప్పక సందర్శించండి:
జి. అచ్యుతం
పత్తర్‌గట్టి, హైదరాబాద్, ఫోన్ నెం. 45808

సంపుటి 7 : సంచిక 13 ★ సికిందరాబాద్ 13-10-1966 గురువారం ★ 4 పేజీలు: 8 పైసలు

ఘటకేశ్వర్ వద్ద గుడ్స్ రైలుతో ఎక్స్‌ప్రెస్ ఢీ కొనగా ఇద్దరి మృతి

రొడీషియాపై కఠిన చర్యలకు మరికొంత వ్యవధికై బ్రిటన్ విజ్ఞప్తి

అత్యవసరమంత్రి అక్టోబర్ 12 (రాయిటర్)

రొడీషియాలో అల్పసంఖ్యాక శ్వేత జాతి ప్రభుత్వం ఇప్పటి వైఖరిని కొనసాగించినట్లయితే సంపన్నరాజ్యాలన్నీ అత్యవసరమంత్రి ద్వారా ఆదేశపూర్వకమైన ఆంక్షల విధింపునకై కామన్‌వెల్త్ మంత్రి (బ్రిటిష్ విదేశాంగమంత్రి) జార్జి బ్రౌన్ నిన్న అత్యవసరమంత్రి సర్వసభ్య సమితి ముందు తిరిగి ప్రతిపాదించారు.

వియత్నామ్‌లో శాంతికై కామన్‌వెల్త్ ప్రతిపాదనలను పునరుద్ఘాటిస్తూ తెలివైన సలహాలు ఇవ్వడంలో సహకరించడానికి సిద్ధమైన దేశాలకు అయన విజ్ఞప్తి చేశారు.

జార్జి బ్రౌన్ సమితిలో ప్రసంగిస్తూ మాట్లాడే ప్రధానం

అందరికీ న్యాయంగా గౌరవప్రదంగా వుండే రీతిలో పరిష్కారం కుదుర్చుకోవటానికి వ్యవధి అయిపోతున్నదని రొడీషియా శ్వేత జాతీయులకు బ్రౌన్ హెచ్చరిక చేశారు.

రొడీషియాలో ప్రజలు యావన్మందికీ నమ్మకమయ్యే అధిక సంఖ్యాకవర్గ పరిపాలన నిర్వహించే వరకు న్యాయబద్ధంగా స్వాతంత్ర్య ప్రతిపాదనకు అంగీకరించవలసినదని అయన స్పష్టం చేశారు.

జాతీయ శ్వేత జాతి అధికారం పొరపాటన అంతమొందించాలని కామన్‌వెల్త్ దేశాలు దృఢంగా తీర్మానించాలి ప్రయోగాన్ని వ్యక్తపరచాయని బ్రౌన్ అన్నారు.

జాతి వివక్షత పుండరాదని, అందరికీ సమానత్వం ఉండే న్యాయమైన సమాజాన్ని నిర్మించాలనే విషయంలో కామన్‌వెల్త్ దేశాలన్నీ సమైక్యంగా ఉన్నాయని అయన అన్నారు.

వియత్నామ్ సమస్యపై అయన మాట్లాడుతూ:- వియత్నామ్ సమస్యకు పైనికపరిష్కారం ఉండజాలదు, ఉండబోదు. సంప్రతింపుల న్యాయాన్ని దుర్వినియోగపరచే జాతీయ పరిష్కారమే సాధ్యమైనమార్గం.

55 మందికి గాయాలు: రెండు పెట్టెలు బోల్తా

సికింద్రాబాద్, అక్టోబర్ 13 (యు.ఎన్.ఐ. పి.టి.ఐ)

ఇక్కడకు సుమారు 20 కిలోమీటర్ల దూరాన ఘటకేశ్వర్ వద్ద గతరాత్రి 11 గంటలకు గుడ్స్ రైలుతో హైదరాబాద్-కాజీపేట ఎక్స్‌ప్రెస్ ఢీకొన్న ఫలితంగా ఇద్దరు మరణించారు, మరి 55 మంది గాయపడ్డారు.

ఎనిమిది పెట్టెలతో కూడి 10 గంటల 40 నిమిషాలకు సికింద్రాబాద్ నుండి కాజీపేట ఎక్స్‌ప్రెస్ బయలు దేరింది. మరుసటిరోజు వద్ద లైనుపై ఉన్న గుడ్స్‌రైలుతో ఢీకొన్నది. ఆ ప్రమాదంలో గుడ్స్‌రైలు ఇంజను ఎక్స్‌ప్రెస్ ఇంజను పట్టాలు తప్పాయి. సికింద్రాబాద్-కాజీపేట ఎక్స్‌ప్రెస్‌లోని రెండు పెట్టెలు పటాలుతప్పి బోల్తా పడ్డాయి.

వార్త తెలియగానే దక్షిణ మధ్య రైల్వేమండలం జనరల్ మేనేజరు హుటాహుటిన ప్రమాదస్థలికి తరలి వెళ్లారు. ప్రమాదంలో గాయపడిన వారిని కొనివచ్చేనిమిత్తం సికింద్రాబాద్‌లో వివిధ అస్పత్రులనుండి అధిక సంఖ్యలో అంబులెన్సులు వెళ్లాయి.

గాయపడిన ప్రయాణీకులలో 15 మందిని తీసుకొని మొదట అంబులెన్సు బాలాగూడా రైల్వే ఆసుపత్రికి రాత్రి ఒంటిగంటకు చేరింది.

తొలి వార్తలు

ప్రమాదంలో ఎక్స్‌ప్రెస్ పెట్టెలు రెండు ధ్వంసమైనట్టు తొలి వార్తల ద్వారా తెలిసింది. ధ్వంసమైన మొదటి తరగతి పెట్టెలో 25 మంది ప్రయాణీకులుఉన్నారు మూడవతరగతి పెట్టెలో నిండా ప్రయాణీకులుఉన్నారు మొదటి తరగతి పెట్టెలోని వారిలో అధిక భాగం విజయవాడ, మద్రాసు నగరాలకు వెడుతున్న ప్రయాణీకులు.

రైల్వేశాఖ వైద్యాధికారులతో సహా సీనియర్ అధికారు లందరూ ప్రమాదస్థలికి హుటాహుటిన వెళ్ళారు.

గాయపడిన వారిని నగరంలోని వివిధ ఆసుపత్రులలో చేర్చారు.

ఈ వేళ 2వ జోదీన అవతరించిన తూర్పు రైల్వేమండలంలో గత రెండు రోజులలో ప్రమాదం సంభవించడం ఇది రెండవది. గత సోమవారం వాడి పూనా-బాంబే ఎక్స్‌ప్రెస్‌కు మిరాజ్ వద్ద ప్రమాదం సంభవించింది. ఆ ప్రమాదంలో పదిమంది మరణించారు, 180 మందికి పైగా ప్రయాణీకులు గాయపడ్డారు.

ప్రమాదం సంభవించినప్పుడు భయంకరమైన ధ్వని వినవచ్చినదని, ఆంతలోనే తాను ఉన్న కంపార్టుమెంటు పడిపోయినదని శ్రీ ఎన్. శాస్త్రి అనే గాయపడిన ఒక ప్రయాణీకుడు చెప్పారు అయన బాలాగూడా అస్పత్రిలో చికిత్సపొందు తున్నారు, స్వల్పమైన గాయాలతోటి అయన బయటపడ్డారు మృతుల సంఖ్య అధికంగా ఉండదని తాను భావించడంలేదని, అయితే కొంతమంది తీవ్రంగా గాయపడి ఇండపల్లిని అయన చెప్పారు.

మద్రాస్, ఢిల్లీ నగరాలకు వెళ్ళే ఎక్స్‌ప్రెస్ బళ్ళకు కాజీపేట వద్ద ఎక్స్‌ప్రెస్ (ప్రమాదానికి గురియైన) పెట్టెలను సంధించవలసి ఉన్నది.

రాష్ట్రపతి సంతాపం

న్యూఢిల్లీ, అక్టోబరు 13 (పి టి ఐ)

మటకేశ్వర్ వద్ద రైలుప్రమాదం సంభవించి పలువురు మృతిచెందడం పట్ల రాష్ట్రపతి రాధాకృష్ణన్, రైల్వేమంత్రి శ్రీ ఎస్ కె. పాటిల్ తమ సంతాపం ప్రకటించారు రాష్ట్రపతి తదుపరి తమ తరపున దక్షిణమధ్య రైల్వే జనరల్ మేనేజరుకు శ్రీ పాటిల్ రహదారిపంచేశారు పంపారు

మటకేశ్వర్ వద్ద సంభవించిన ఎక్స్‌ప్రెస్ ప్రమాదంలో మృతిచెందిన వారి కుటుంబాలకు, గాయపడిన వారికి తమ సంతాపం తెలపవలసినదని రైల్వేమంత్రి శ్రీ ఎస్. కె పాటిల్ ఆ సందేశంలో కోరారు.

పోలీస్ అత్యాచారాలపై నగర విద్యార్థి నాయకుల ఖండన

హైదరాబాద్ అక్టోబర్ 13 (పి టి ఐ)

నగరంలోనిఅన్నిపాఠశాలల విద్యార్థి సంఘాల కార్యనిర్వాహకవర్గ సభ్యులు సుమారు వందమంది నేడుఇక్కడ సమావేశమైనారు. కొన్ని ప్రాంతాలలో పోలీసులు ఇటీవల జరిపిన అత్యాచారాలను ఖండించారు

ఆందోళన జరిపిన విద్యార్థులపట్ల సానుభూతిగా సమ్మె జరిపే విషయంపై నిర్ణయం గైకొనే ముందు జిల్లాలలోని అన్నిపాఠశాలల విద్యార్థి నాయకులతో సంప్రతింపాలని నేటి సమావేశం నిర్ణయించింది సమ్మె జరిపాలనే సూచనను అధిక సంఖ్యాకులు నిరాకరించిన మీదట ఆ నిర్ణయం గైకొన్నారు

పోలీసు కాల్పులలో అమాయకులు కొనిన విద్యార్థులకు శ్రద్ధాంజలి ఘటించడానికి చిహ్నంగా నేటి సమావేశంలో సభ్యులందరూ ఒక నిమిషం మౌనం పాటించారు.

మహారాష్ట్రీ మైసూరు సరిహద్దుసత్యాగ్రహులు 175 మంది అరెస్టు

కల్యాణ్, అక్టోబర్ 12

మహారాష్ట్ర-మైసూరు సరిహద్దు ఆందోళనోద్యమం సందర్భంగా ఇక్కడ నిన్న సత్యాగ్రహం చేసిన శ్రీ కె. ఎస్. ధులప్ మరి 175 మంది సంపూర్ణ మహారాష్ట్ర సమితికార్యకర్తలు అరెస్టు అయినారు

ఇండియాకు అమెరికా రుణ సహాయం

వాషింగ్టన్ అక్టోబర్ 12

అమెరికా ఎగుమతి దిగుమతి బాంకు ద్వారా భారతప్రభుత్వానికి 18 కోటి 27 లక్షల డాలరు రుణాన్ని మంజూరు చేసింది డిసెంబర్ రైలింజన్ విడిభాగాలు కొనుగోలుకు ఈ రుణాన్ని వినియోగించడం జరుగుతుంది.

కమ్యూనిస్టుల మధ్య ఎన్నికల సర్దుబాట్లు కుదరని పరిస్థితి

పరిష్కారం జిల్లాకమిటీలకు వదలివేస్తూ నిర్ణయం

హైదరాబాద్, అక్టోబరు 12 (ఎ ఎన్. ఎన్)

జనరల్ ఎన్నికలలో కమ్యూనిస్టు అభ్యర్థులుగా నిలబెట్టవలసిన వ్యక్తుల విషయంలో అభిప్రాదాభిప్రాయ కమ్యూనిస్టు పార్టీల అగ్రనాయకత్వంలో అంగీకారం కుదరని కారణంగా ఉభయ పార్టీలు పరస్పరం పోటీ చేయడం తమ తమ జిల్లా కమిటీలకు వదలివేశాయి.

ఉభయపార్టీల ప్రతినిధులు మూడు పార్టీ కలుసుకున్నారు. మొదటి సమావేశం ఇష్టాగోష్ఠిగా ముగిసింది. రెండవ సమావేశంలో పాటించవలసిన కొన్ని సూత్రాలను గురించి చర్చించారు. మూడవ సమావేశంలో ఏ పార్టీ ఏ నియోజకవర్గాలలో అభ్యర్థులను నిలబెట్టదలచిందీ పరస్పరం తెలియజేసుకున్నారు. అంగీకారానికి మాత్రం రాలేకపోయారు. తుదకు వర్దుబాటు సమస్యను జిల్లాకమిటీలకు వదలివేయడానికి నిశ్చయించుకున్నారు.

జిల్లా కమిటీలలో స్థానిక పరిస్థితుల కారణంగా పరిస్థితి మరింతక్లిష్టమైనందున తప్పి వర్దుబాట్లు మాత్రం కుదరవు. ఏమైనా ఈ వేళాలరువ ఉభయపార్టీల అగ్రనాయకత్వం జరిపే చర్చలమీదనే వర్దుబాటు ఆధారపడివున్నాయి

నిలబెట్టిన ఎక్కువ నియోజకవర్గాలలో కాంగ్రెసు అభ్యర్థుల్ని ఓడించాలన్న ఆశయంపైన మాత్రం ఉభయ పక్షాలూ అంగీకరించాయి

చర్చలలో ప్రతిష్టంభన ఏర్పడిందే ఇదమిత్థంగా తెలియనప్పటికీ సీట్ల పంపిణీ పైనే తగాదా వచ్చినట్టు తెలుస్తున్నది.

ఉభయపార్టీలు పోటీ చేయదలచిన 80 స్థానాలలో 60 స్థానాలకు ఉభయ పార్టీల అభ్యర్థులు పోటీ చేయగోరుతున్నారు. ఇట్టి సందర్భాలలో పాటించవలసిన సూత్రాలంటూ లేకపోవడం వల్ల అంగీకారం కుదరడం కష్టంగానేలేదు.

ప్రతిష్టంభన కొనసాగడానికి ఇటీవల కేరళ రాష్ట్రంలోను, వ్యవసాయ కార్మిక సభలోను ఉభయపార్టీల ఘర్షణ కూడా కొంతవరకు కారణమైనది

అతివాదులు కైదు శిబిరాలలో ఉన్న 18 మంది నాయకులు విడుదల అయినప్పటికీ ఉభయపార్టీల అగ్రనాయకత్వం ఒకరినొకరు నిందించుకుంటూ ఆరోపణలు చేసుకుంటూ ఉన్నారు.

పోలీసు కాల్పులలో అమాయకులు కొనిన విద్యార్థులకు శ్రద్ధాంజలి ఘటించడానికి చిహ్నంగా నేటి సమావేశంలో సభ్యులందరూ ఒక నిమిషం మౌనం పాటించారు.

పాడికి గురియై సహాయం కోరితే భూటాన్ రక్షణమే తోడ్పాటు

సరిహద్దు ప్రాంతం సైనికుల సభలో ఇందిరాగాంధీ ఉద్ఘాటన

సిలిగురి, అక్టోబర్ 12 (యు ఎన్ ఐ. పి. టి. ఐ)

భూటాన్ దాడికి గురియై, సహాయాన్ని అర్థిస్తే భారతదేశం తక్షణమే దాని రక్షణకు పూనుకొంటామని ప్రధాని ఇందిరాగాంధీ పేడిక్కడ ఉద్ఘాటించారు.

అస్సాం రంగంలోని ఒకానొక అగ్రగామి ప్రాంతంలోని మన సైనికదళాల ఎదుట ప్రసంగిస్తూ ప్రధాని పై విధంగా అన్నారు. అటువంటి పరిస్థితులలో భారత సైన్యాలు అదనపు కార్యక్షేత్రాలను నిర్వహించవలసి రాగలవదని ప్రధాని అన్నారు

ఇరుగుపొరుగు దేశాలతో భారతదేశం సంబంధాలను ప్రస్తావిస్తూ అమె యిలాఅన్నారు: గతంలో జరిగిన పేడు మూడు అన్ని దేశాలతో మైత్రికే భారతదేశం కాంక్షిస్తున్నది. అయితే అదిమన బలహీనతకు లేక, సంసిద్ధంగాలేక పోవటానికి చిహ్నంగా పొరపడరాదు అని ప్రధాని వివరించారు.

పొరుగు సమస్యలతో సరిహద్దులకు ముప్పెన్నడూ లేనంత బలవత్తరంగా భారతదేశం నేడు ఉన్నదని, శాంతికి బలపాటవ పెంపొందుతున్నదని ప్రధాని అన్నారు.

1962 నాటి చైనా దురాక్రమణను పస్తావిస్తూ, ప్రపంచ చరిత్రలో దాని జరిపిన వారికి ఎల్లప్పుడూ తొలిదశలో పొలిభ్యం ఉంటుందని అమె అన్నారు. భారతదేశం నేడు సమరుపాటువేలేదని, సైనికులలో ఉత్సాహ విశ్వాసంతో ఉన్నదనీ అమె అన్నారు.

దేశరక్షణ పూటపం కేవలం సాయుధ బలాలపైన మాత్రమే ఆధారపడి ఉండదని, రక్షణ బలాలకు మద్దతునిచ్చే ఆర్థికాభివృద్ధిపై కూడా ఆధారపడి ఉన్నదని అమె అన్నారు అందుచేత రక్షణ సన్నద్ధతకై ఆర్థికాభివృద్ధిని ప్రభుత్వం అలక్ష్యంచేయటంలేదని అమె పేర్కొన్నారు

సైనికులకు వారి కుటుంబాల విషయంలో ఉన్న ఇబ్బందులు ప్రభుత్వానికి పూర్తిగా తెలుసునని, వారి సంక్షేమానికి కృషి చేయగలమని అమె హామీనిచ్చారు. ఆయన వయస్సు 47. అయనకు నలుగురు కుమారులు ఇద్దరుకుమార్తెలు ఉన్నారు.

కొన్ని రోజులుగా అయన అస్వస్థుడుగా ఉన్నప్పటికీ ఉస్మానియా అస్పత్రిలో చేర్చారు. 1948లో దక్కన్ రేడియోలో చేరిన భాస్కరభట్ల కళ్యాణ అఖిల రేడియో కేంద్రంలో ఉద్యోగిగా కొనసాగారు.

తొలుత ఆంధ్ర పారస్వత పరిషత్తు ఇటీవల నవ్యలోహాల సమితితో అయన చిన్ని హత్య సంబంధం కలిగి ఉండేవారు. అయన ప్రాసినవర్తలు పలవలలో 'కృష్ణారావు కథలు' 'యుగసంధి', 'వెల్లుకలూ పూచిన పులులు' మొదలగునవి వారికి ప్రతిపాదిత హాస్యరసం.

350 కోట్ల నరుకు ఉగుమతికి లైసెన్సులు

న్యూఢిల్లీ, అక్టోబరు 12 (పి టి ఐ)

నిధులిచ్చిన దిగుమతి విభాగం క్రింద ఆసియాప్రాంతం జపాన్-పెసిఫిక్ మధ్య కాలంలో 350 కోట్ల రూపాయల సరుకు దిగుమతికి లైసెన్సులు ఇస్తారు. ఈ కాలంలో మామూలుగా అయితే 60 కోట్ల రూపాయల మేరకే లైసెన్సులు ఇచ్చేవారు.

నవంబరు 18న చెక్ అధ్యక్షుడు ఢిల్లీకి

న్యూఢిల్లీ, అక్టోబర్ 12 (పిటిఐ)

చెకోస్లొవేకియా అధ్యక్షుడు జనవరి 18వ తేదీ నుండి భారతదేశంలో పర్యటింతమన్నట్టు తెలుస్తున్నది.

మరి 9 లక్షల ఎకరాల సాగుకు పథకం

రాష్ట్ర సహకార కేంద్ర తనఖాబ్యాంకు ప్రతినిధి ప్రకటన

(ఆంధ్రభూమి ప్రతినిధి)

హైదరాబాద్ అక్టోబర్ 12

రాష్ట్రంలో సుమారు 9 లక్షల ఎకరాలను పొగులోకి తీసుకురావడానికి, 15 వేలఎకరాలలో వళ్ళతోటలు, వేయడానికి వీలుగా 60 కోటి రూపాయల వ్యయ పరిమితితో కూడిన ఒక పథకాన్ని రాష్ట్ర సహకార కేంద్రతనఖాబ్యాంకు రూపొందించింది.

ఆ పథకంవల్ల 8లక్షల 75వేలటన్నుల మేరకు అదనంగా ఆహారం ఉత్పత్తి కాగలదని భావిస్తున్నారు. కాలగతన ప్రణాళికాకాలానికల పథకం అమలు కాగలదని భావిస్తున్నట్టు బ్యాంకుప్రతినిధి ఒకరు చెప్పారు. ఈ పథకంక్రింద 50 వేల బావులు త్రవ్వడం జరుగుతుంది 50 వేల మేరకు ఆయిల్ ఇంజను ఎలక్ట్రిక్ మోటారులను అమరుస్తారు. 2500 మేరకు ట్రాక్టర్లు, మరబాగాళ్ళ సరఫరా జరుగుతుంది వివిధ ప్రాజెక్టుల క్రింద జరులక్షల ఎకరాలకు పొగాకు భూమిని పొగులోకి తీసుకురావడం జరుగుతుందని అయన చెప్పారు.

గత ప్రణాళికలో మన మారు లక్ష మందికి మొత్తం 24 కోట్ల 15 లక్షల రుణ సహాయం అందజేయగా ఈపథకం క్రింద సుమారు రెండులక్షలమందికి రైతులకు రుణాలు మంజూరు చేస్తారు. వ్యవసాయ కార్యక్రమాల నిర్వహణకు రుణ సహాయం అందజేసే సంస్థ గత ప్రణాళికలో 8 లక్షల 94వేల ఎకరాల భూమిని పొగులోకి తీసుకురావడానికి ప్రత్యేకంగా తొమ్మిది పథకాలను మంజూరు చేసింది. 10కోటి రూపాయల మేర రుణ సహాయం అందజేయవలసి ఉండగా లక్ష పదివేల ఎకరాలు పొగులోకి తీసుకురావడానికి 4 కోట్ల 65 లక్షల రూపాయలు మాత్రమే బ్యాంకు రుణాలు ఇవ్వగలిగింది. బ్యాంకురుణాల సహాయంతో అభివృద్ధిపరచిన భూమిలో కనీసం రెండు లక్షల టన్నుల ధాన్యం, లక్ష టన్నులమేర వ్యాపార పంటలు పండగలవని భావిస్తున్నారు. కొత్త పథకంలో వళ్ళతోటలుగాను కోటి రూపాయలు మంజూరు చేస్తారు. పాగార్జునసాగర్ మొదలైన ప్రాజెక్టుల క్రింద అయకట్టులను అభివృద్ధిపరచడానికి సంబంధించిన తొమ్మిది పథకాల అమలు కార్యక్రమం 1967 జూన్ 5కు పూర్తిగాగలదని భావిస్తున్నారనిఅయన చెప్పారు.

పెద్ద పెద్ద రూపాయములు కమ్మర్షియల్ బ్యాంకు ద్వారా వ్యవసాయ కార్యక్రమాల సహాయ కార్పొరేషన్‌కు దరఖాస్తు కాదేశ నూటికి నూరుశాతం సహాయం లభిస్తున్నదని, అయితే బ్యాంకులుసహాయంకొనసాగుతున్నప్పుడుసహాయ మొత్తంలో 26 శాతం రాష్ట్ర ప్రభుత్వమే ఇవ్వాలని కార్పొరేషన్ పట్టుపడుతున్నదని. అది విచారకరమైనదని అయన చెప్పారు

రాష్ట్ర ప్రభుత్వం పూర్తిగా పూచీకత్తు ఉన్న బ్యాంకు డిపాజిట్లలో 75 శాతం బదులు మాటికి నూరు శాతం మేర కార్పొరేషన్ తిమకోవడంలేదు బ్యాంకు తలపెట్టిన పథకాలు 8-6 ఎకరాలమధ్యగల రైతులకు లాభం చేకూరినది

కానీ డిపాజిట్లను పూర్తిగా విమోచనానికి కార్పొరేషన్ అంగీకరించడం లేదని అయన చెప్పారు

ఎక్స్‌ప్రెస్ ప్రమాదంపై మీరజ్‌లో రైల్వే అధికారి దర్యాప్తు

సాంగ్లీ, అక్టోబరు 12 (పి.టి.ఐ)

పూనా-బాంబే ఎక్స్‌ప్రెస్‌కు సంభవించిన ప్రమాదంపై కేటి సుండి మిరాజ్‌లో శ్రీ వి. వెంకటరమణయ్య దర్యాప్తు జరుపుతారని రైల్వేల ఉపమంత్రి శ్రీ రామ్‌భావ్ నిన్న ఇక్కడ ప్రకటించారు.

ఈ ప్రమాదంవల్ల రైల్వేలకు 8 లక్షల రూపాయల మేరకు నష్టం కలిగినదని అయన అన్నారు.

ఆల్జీరియాలో అతివృష్టి: 50 మంది మృతి

ఆల్జీర్స్ అక్టోబరు 12 (రాయిటర్)

అతివృష్టి వలికంగా అల్జీరియా సమీప ప్రాంతంలో 50 మంది మరణించారు 7 వేల మంది నిరాశ్రయులైనారు.

ఎగుమతికై ఉత్పత్తిచేసే పరిశ్రమలకు ముడిపదార్థాల సరఫరాలో అధికప్రాధాన్యం

న్యూఢిల్లీ, అక్టోబరు 12 (యు యన్. ఐ.)

ఎగుమతి చేసే వస్తువులు తయారుచేసే ఫ్యాక్టరీలకు, సంస్థలకు అవసరమైన ముడి సరుకులకు అత్యవసర సరుకుల చట్టం క్రింద ప్రాధాన్యం ఇచ్చి సరఫరా చేయాలని కేంద్ర ప్రభుత్వం నిర్ణయించినది.

ఉక్కు టన్నుల రేకులు ప్రతి ప్రత్తి మూలు నూలుబట్టలు పాలిథిలిన్ పాలిస్టైన్, ముడి ప్లాస్టిక్ పదార్థాలలో ఎగుమతి చేసే వళ్ళరాపాలు అవసరమైన తక్కెర బదికర వస్తువుల సరఫరాకు ప్రాధాన్యం ఇస్తారు.

వివిధ పరిశ్రమలతో నిమిత్తంలేకుండా వేరుగా ప్రాధాన్యం ఇచ్చి ఈ ముడి సరుకులను సరఫరా చేస్తారు

గ్రీన్ ఫారమ్ పట్టికలో పేటి చేసే వస్తువులకు ఇచ్చే ప్రాధాన్యత ఈ వస్తువులకు కూడా ఇవ్వాలని ప్రభుత్వం నిర్ణయించినది.

ఎగుమతిచేసే వస్తువులను, ఉత్పత్తి చేసే పరిశ్రమలకుసరఫరా చేయడానికి కైపెట్ ప్రకటన కార్పొరేషన్, మెటల్ కార్పొరేషన్ ముడివస్తువులను నిల్వ చేస్తాయి.

అవసరార్థ టీడిమామిడిపప్పు, టీ, కాఫీ పంటకుల అభివృద్ధి పథకం ద్వారా ఎగుమతి అభివృద్ధికై కృషి చేయాలని ప్రభుత్వం నిర్ణయించింది

అవసరార్థ టీ, కాఫీ, పంటకుల పంటలకు ఎరువులు, క్రిమిసంహారక మందులు సరఫరాకు అత్యధిక ప్రాధాన్యమిస్తారు.

నిర్బంధంలో ఉన్న ఎం.పి.లు శాసన సభ్యుల విడుదలకై విజ్ఞప్తి

న్యూఢిల్లీ, అక్టోబర్ 12 (యు.ఎన్.ఐ)

ప్రసంగం డిటెన్షన్‌లో ఉన్న ఇద్దరు పార్లమెంటు సభ్యులు, ముగ్గురు శాసనసభ్యులను విడిపించాలని అతివాద కమ్యూనిస్టు పార్టీ నాయకుడు శ్రీ ఎ. కె. గోపాలన్ లోక్‌సభ స్పీకర్‌కు ప్రధానమంత్రికి విజ్ఞప్తులు పంపారు.

ఈ పార్లమెంటు సభ్యులు శాసన సభ్యులను గడచిన ఆగస్టు వేలో అగర్తలాలో అరెస్టు చేశారు. తమను ఇంకా డిటెన్షన్‌లో ఉంచుతున్నందుకు నిన్నటి నుండి వారు ఆమరణ నిరాహార దీక్ష ప్రారంభించారు.

వారిపై పరిశీలన ప్రత్యేక న్యాయస్థానం ఆరోపణ చేశారు. అని జామీన్ ఇవ్వడానికి నిరాకరించినప్పటికీ వారికి జామీన్ లు నిరాకరించారని కమ్యూనిస్టు పార్టీ వర్గాల వారు అన్నారు.

అమెరికా నుంచి అదనంగా ఆహారం సరఫరాకు విజ్ఞప్తి

వాషింగ్టన్ ప్రభుత్వపరిశీలన

వాషింగ్టన్, అక్టోబరు 12 రాయిటర్

భారతదేశానికి అదనంగా మరి 60 లక్షల టన్నుల గోధుమ సరఫరా విషయం పరిశీలనలో ఉన్నదనీ, త్వరలో నిర్ణయం జరుగుతుందనీ అమెరికా వ్యవసాయశాఖమంత్రి శ్రీ అర్విల్ ప్రీమన్ ఇక్కడ ప్రకటించారు.

గతనెల నుండి సంవత్సరాంతంలోగా అదనంగా 20 లక్షల టన్నుల గోధుమ 1966 సంవత్సరం మొదటి 3 వేలల్లో 30 లక్షల టన్నుల గోధుమసరఫరాకై భారతదేశం ఇటీవల అభ్యర్థించింది.

భాస్కరభట్ల అకాల మృతి

హైదరాబాద్ అక్టోబరు 12

హైదరాబాదు ఆలిండియా రేడియోలో ప్రోగ్రామ్ ఎగ్జిక్యూటివ్‌గా ఉన్న భాస్కరభట్ల కృష్ణారావు నిన్న సాయంకాలం గుండెరోటువల్ల మరణించారు. అయన వయస్సు 47. అయనకు నలుగురు కుమారులు ఇద్దరుకుమార్తెలు ఉన్నారు.

కొన్ని రోజులుగా అయన అస్వస్థుడుగా ఉన్నప్పటికీ ఉస్మానియా అస్పత్రిలో చేర్చారు. 1948లో దక్కన్ రేడియోలో చేరిన భాస్కరభట్ల తర్వాత ఆలిండియా రేడియోలో ఉద్యోగిగా కొనసాగారు.

ఆహార విధాన సంఘ నివేదికపై త్వరలో కేంద్రం నిర్ణయం

నెలాఖరులో ముఖ్య మంత్రుల సమావేశం ఏర్పాటు

లక్నో, అక్టోబరు 12 (పిటిఐ)

ఆహార ధాన్యాల విషయంలో అమరిందవలసిన విధానంపై శ్రీ వి. వెంకటప్పయ్య అధ్యక్షతనగల కమిటీ సమర్పించిన నివేదికనుగురించి చర్చించడానికి ఈ నెలాఖరులోగాని, వచ్చే నెలారంభంలోగాని అన్ని రాష్ట్రాల ముఖ్యమంత్రులసమావేశాన్ని ఢిల్లీలోఏర్పాటు చేయనున్నట్టు ఆహార శాఖమంత్రి శ్రీ సి. సుబ్రహ్మణ్యం నేడు ఇక్కడ తెలిపారు

ఆ కమిటీ నిపుణులను మహారాష్ట్ర ముఖ్యమంత్రి స్థానంలో అంగీకరించారని అయన చెప్పారు. ఈ నెల 19వ తేదీన ముఖ్యమంత్రులందరితోటి విడివిడిగా సమావేశమై దానిని గురించి క్షుణ్ణంగా చర్చలు జరపనున్నట్టు కూడా అయన చెప్పారు.

ఢిల్లీసమావేశం అయిన అనంతరం కేంద్రప్రభుత్వం అనిపేదికపై తుదినిర్ణయం గైకొంటుందని శ్రీ సుబ్రహ్మణ్యం చెప్పారు.

ఆహారధాన్యాల దిగుమతి తగ్గే సూచన

ఆహారధాన్యాల దిగుమతి ఈ సంవత్సరంలో వచ్చేసంవత్సరం తగ్గవచ్చునని రాష్ట్రాలకు మాటిచ్చినట్టు శ్రీ సుబ్రహ్మణ్యం చెప్పారు. అందువల్ల దేశంలో ఉత్పత్తి అభివృద్ధికార్యక్రమాలకు మరి పెట్టుబడులు వలసి ఉంటుంది. ఈ సంవత్సరం 120 లక్షలటన్నుల మేర దిగుమతి చేసుకుంటున్నాము. వచ్చేసంవత్సరం 60 లక్షల టన్నుల మేరమాత్రమే ఆహారధాన్యాల దిగుమతి కావచ్చని అయన అభిప్రాయం ప్రకటించారు.

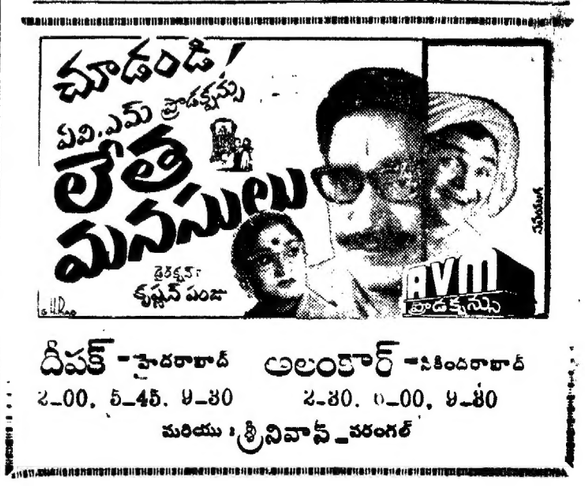

దీపక్ - హైదరాబాద్ 2-00, 5-45, 9-30
అలంకార్ - సికిందరాబాద్ 2-30, 6-00, 9-30
మరియు శ్రీనివాస్ - వరంగల్

పంచాంగం

గురువారం, అక్టోబర్ 13

స్వస్తిశ్రీ చాంద్రమానవిశ్వావసు సంవత్సర భాద్రపద కృష్ణ తదుర్దశి మధ్యాహ్నం గం 12 ని 54 నిం॥ వరకు. తదుపరి అమావాస్య. ఉత్తరం ఉదయం గం 6-22 నిం॥ వరకు. తదుపరి హస్తరాత్రి (తెల్లవారు జామున) గం 3-54 నిం॥ వరకు. తర్వాత చిత్త వర్జ్యం మధ్యాహ్నం గం 1-47 నిం॥ నుండి గం 3-12 నిం॥ వరకు.

దినమంతయు సర్వసాధారణముగా అశుభము. ఉదయము కొత్త వ్యాపారములు ప్రారంభములకూ ప్రాముఖ్యత నుకూ, వ్యాపార సంబంధ విషయములకూ, ప్రయాణములకూ ఉద్యోగ ప్రయత్నములకూ, గృహప్రవేశాదులు మార్పులకూ శుభము కాదు.

మధ్యాహ్న సాయం సమయములు బహిరంగ సభలకూ వ్యాపారపుబట్టల దములకూ, విలువైన వస్తువుల కొనుగోలులకూ, ప్రయాణములకూ ఉద్యోగ ప్రయత్నములకూ, ప్రాముఖ్యతనిచ్చునకూ శుభము కాదు.

వ్యాపారరంగము— నూనెలు మాసెగింజలు ప్రతి జీవనవార యశాతధముగా నుండును. వెండి బంగారములు, స్టాకులు పెట్టి దరతగ్గును.

ఆంధ్రభూమి

గురువారం 13, అక్టోబర్ 66

అపూర్వ రాజ్యతంత్రం

ప్రధాని శ్రీమతి ఇందిరా గాంధీ యిటీవల జరిపిన నేపాల్ పర్యటన గురించి పత్రికలలో వెలువడిన వార్తలు వివరణలు మొదలైనవి అటువంటి సౌహార్ద యాత్రల సందర్భంలో వెలువడే పద్ధతి ప్రకారం సామాన్యంగా, చెప్పుకోదగిన ప్రత్యేకత ఏమీ లేకండా ఉండడం సంతోషకరం. సౌహార్ద యాత్రలు అలాగే ఉంటాయి. ఉభయదేశాల మధ్యా పొరపొచ్చాలు లేని మైత్రి ఉన్నదని ప్రకటించడం మినహా ప్రత్యేకంగా పేర్కొనదగినది ఏముంటుంది? నేపాల్ ఆరిశాభివృద్ధి కార్యక్రమాలకు మన కేంద్ర ప్రభుత్వం నలభై కోట్ల రూపాయలు రుణరూపంగా యివ్వడానికి నిర్ణయంజరిగిందనే దొక్కటే క్రియా రూపమైన అంశం. మన విధ్యుక్త కర్తవ్యమది.

నేపాల్ సర్వతంత్ర స్వతంత్ర రాజ్యం; ఐనా, సాంస్కృతికంగా, మత పరంగా, చారిత్రకంగా, భారత ఉపఖండంలో నేపాల్ ఒక భాగమని అంగీకరించక తప్పదు. మహేంద్ర రాజుకు ఆ సత్యం తెలుసు. మన కేంద్ర ప్రభుత్వం కూడా విడివడని ఆ అనుబంధాన్ని అవగాహన చేసుకుని తద్రీత్యా అవసరమైన రాజనీతిజ్ఞతను ప్రదర్శిస్తుందే మోనని మొదట్లో ఆశించారు. మన పద్ధతులు భిన్నమైనవైనవని మహేంద్రరాజు అర్థం చేసుకున్నాక స్వంత మార్గాన్ని చేపట్టి కమ్యూనిస్టు చైనాతోనూ, పాకిస్తాన్ తోనూ కొన్ని ఏర్పాట్లు చేసుకున్నారు. మన పాలవర్గం పోకడ ఆరోజుల్లో మహేంద్ర రాజుకు అర్థం కాలేదు. మన పాలకుల గాలియాత ఆయనకు ఆశ్చర్యం కలిగించింది.

అదంతా పాత చరిత్ర. కాలక్రమాన ఆ పోహలు తొలగిపోయి మైత్రి సంబంధాలు ఏర్పడ్డాయి. ఆ మన తను మన భాషాలో జనమ్రాసుకోవడం అసందర్భం మన దౌర్బల్యాలను అర్థం చేసుకొన్న మహేంద్రరాజు క్రమక్రమంగా అనుకూల వాతావరణాన్ని కలిగించారు

మన పాలకవర్గంకూడా కొన్ని గుణపాఠాలను నేర్చుకుని ఉండవచ్చు; ఊహించడం మినహా యిదమిత్థంగా చెప్పడానికి ఆధారాలు లేవు; ఏమైతేనేం, భారత-నేపాల్ సంబంధాలు, మైత్రి, సంతృప్తికరంగా ఉన్నాయి. వాటిని సాధించిన మనకు చాలా వరకూ స్వాతంత్ర్యం లాల్ బహాదుర్ శాస్త్రి గారికి చెందుతుంది. మహేంద్రరాజుకు చెందుతుంది.

శ్రీమతి గాంధీ మొన్న నేపాల్‌లో ఉన్నప్పుడూ, పర్యటన ముగించుకొని తిరిగి వచ్చిన తర్వాతా, చేసిన ప్రసంగాలు మాత్రం గమనించ దగినవి. ఖాట్మాండూలో ఉన్నప్పుడు, అనేక విషయాలతోపాటు బుద్ధభగవానుని ప్రసక్తి తీసుకువచ్చి ఆ అమరమూర్తిని, లోకోత్తర ప్రవక్తను ప్రస్తుతించి, అంతటి అవతార పురుషుడిని లోకానికి ప్రసాదించిన దేశం నేపాల్ అని కొనియాడారు. బుద్ధభగవానుని పేరు వింటే చాలు పులకాంచితులు కాని వారు ఎవరుంటారు! ఆ విధంగా నేపాల్ పునీతమైంది

అంతవరకూ నిజమే; ఐతే వాక్యమునిని స్మరించిన శ్రీమతి ఇందిరకు శంకర భగవత్పాదుల పేరు స్ఫురణకు రాకపోవడం విచిత్రం. నేటి ప్రపంచంలోని శతాధిక రాజ్యాలలో ఏకైక హిందూ రాజ్యం నేపాల్. మనదిఎంత "సెక్యులర్" రాజ్యమైనా ఎనభై శాతం ప్రజలు హిందువులు. ఇక్కడ మత ప్రమేయం లేని సాంఘిక వ్యవస్థను నిర్మిస్తున్నాము అదే అత్యంత సమంజసమైన, నేటి వైజ్ఞానిక యుగంలో ప్రగతిశీలమైన విధానంకావచ్చును, సందేహంలేదు. ఐనప్పటికీ మనకూ నేపాల్‌కూ అవాదిగా ఉన్న సాంస్కృతిక సంబంధాలనుగాని, యితర ములైన అనుబంధ బాంధవ్యాలనుగాని ఛేదించి వేయడం ఎలాగ?

ఇవాళ నేపాల్‌లో బౌద్ధ మతం లేదు. బుద్ధభగవానుని జన్మస్థలంలోనే అది హరించిపోవడం విధి విలాసం. పోగా హిందూమతం అక్కడ అధికారిక మతం. పాకిస్తాన్ ఇస్లామిక్ రాజ్యమైనట్లు నేపాల్ హిందూరాజ్యం. మొదటిది ఆక్షేపణీయం కానప్పుడు రెండవది కూడా కానక్కరలేదు. పైగా ఆ రెండు రాజ్యాలకూ చక్కని స్నేహం ఉంది. సెక్యులర్ రాజ్యమైన ఇండియా తో నిరంతరం ఘర్షణ పడుతున్న పాకిస్తాన్, పూర్తి హిందూ రాజ్యమైన నేపాల్ తో పరమ సఖ్యంగా ఉంటూ, వర్తక వాణిజ్య సంబంధాలను ఎక్కువ చేసుకుంటున్నది. "దీని భావమేమితిరుమలేశ?" అటువంటప్పుడు భారత ప్రధానికి శంకర భగవత్పాదుని పేరు ఉచ్చరించడానికి గాని, నేపాల్‌లో ఆయన జైత్రయాత్రను, అనంతరం పొందిన సన్మానాన్ని యథాలాపంగానైనా పేర్కొనడానికి అభ్యంతరమేమిటి? నేపాల్ రాజులకు అధిష్ఠాన దేవుడైన పశుపతినాథ్ దేవాలయంలో శంకరుని కాలం నుండి నేటి వరకూ అర్చకులు కేరళీయులు!

శ్రీమతి గాంధి పశుపతీనాథ్ దేవాలయాన్ని సందర్శించారు. ఐనా నేరే శంకరుని పేరు ఎత్తలేదు!

1948లో షేక్ అబ్దుల్లా (అప్పటి కాశ్మీర్ ప్రధాని) మద్రాసు వచ్చినప్పుడు ఆచార్య శంకరుని ప్రసక్తి తీసుకువచ్చి, అంతటి మహోన్నతుడిని ఒక కాశ్మీర్ "పండితానీ" (పండితురాలు; అనగా ఉభయ భారతి) పాండిత్యంలో ఓడించినదనీ, కాశ్మీర్ మనత అటువంటిదనీ, తన ఉపన్యాసాలలో సగర్వంగా పేర్కొనేవారు. పత్రికలకు సందేశాలిచ్చారు. (అబ్దుల్లా జాతీయ యివాళ మారిపోయాయనేది వేరే సంగతి.)

మనది సెక్యులర్ రాజ్యం గనక మత ప్రసక్తి తీసుకురాకూడద శ్రీమతి గాంధి, భావించి యుంటే మంచిదే ఒక సిద్ధాంతానికి కట్టుబడి ఉండడాన్ని అందరూ హర్షిస్తారు. అప్పుడు బుద్ధభగవానుడి విషయంలో కూడా అదే సూత్రం వర్తించాలిగదా! ద్వంద్వ ప్రమాణాలు దేనికి?

విజ్ఞులు సూక్ష్మంగా ఆలోచిస్తేపైన పేర్కొన్న వాతిదీప్తి వివరణలో మత ప్రసక్తి యీసడ్డాన్నా ప్రమూ లేదని గ్రహించడం కష్టం కాదు. రాజ్యతంత్రంలో చిమనపాలకులు యిప్పటికంటా కనీసపు పరిణతినైనా అందుకోలేదు. దేశభద్రత, దేశ స్వప్రయోజనాలు, వాటిని సుస్థిరం చేయడాన్ని మించిన ఆదర్శాలేమిటి? ఇస్లామ్ మతాన్ని తుడిచి పెడుతున్న కమ్యూనిస్టు చైనా నియంతలతో చెలిమి చేయడానికిగాని, హిందూ రాజ్యమైన నేపాల్ తో బాంధవ్యాన్ని పెంచుకోవడానికిగాని పాక్ నియంత అయూబ్ ఖాన్‌కు అభ్యంతరం లేదు. ఎందువల్ల? రాజ్యతంత్రమంటే అదే!

ఖాట్మాండూ నుండి తిరిగి వచ్చాక శ్రీమతి ఇందిర చేసిన ఒక ప్రకటన యింకా విచిత్రంగా ఉంది. నేపాల్‌పై చైనా ప్రాబల్యం లేదని ఆమె ఖచ్చితంగా చెప్పారు. ఆమె విశ్వాసానికి ఆధారాలేమిటి?

ఆమెకు అలా తోచి యుండవచ్చు. ఐతే మాత్రం అటువంటి ప్రకటనలు చేయడం ఎంతవరకూ సమంజసం? ఎంతవరకూ వాంఛనీయం? అది "డిప్లొమసీ" అనిపించుకుంటుందా? ఆ ప్రకటన నేపాల్ రాజుకు ఎంతవరకూ రుచించింది? చైనా ప్రాబల్యం ఉన్నదో, లేదో తెలుసుకుని పరిశోధన అంచనా వేసుకుని మన వైదేశిక విధానాన్ని మలచడంలో గుట్టుగా ఉపయోగించుకోవాలిగాని, బహిరంగంగా ప్రకటనలు చేయడం దేనికి? నేపాల్ ఒక స్వతంత్ర దేశం ఏదేశంతోనైనా ఎటువంటి సంబంధాలనైనా ఏర్పరచుకోవచ్చు. నేపాల్‌కూ మనకూ ఉన్న మైత్రి దృఢతరమైనదని చెప్పి అంతటితో ఆగితే బాగుంటుందిగాని ఆపైన లేనిపోని వ్యాఖ్యలు దేనికి? మన నాయకులతో వచ్చిన చిక్కే అది: వాక్కులో నిగ్రహంలేదు వైదేశిక విధానాలకూ, పార్టీ వ్యవహారాలకూ వ్యత్యాసం ఉందని గ్రహించరు.

రష్యా అమెరికాలు సమ్మక్కడంనాయకు

పీపుల్స్‌డెయిలీ విమర్శ

పెకింగ్ అక్టోబరు 11 యు.ఎస్.ఐ.ఆర్ ఉత్తర వియత్నామ్‌ను తర్వాత ఎస్సి చేతానికై అణ్యరాజ్యవిమితి అమెరికా, రష్యాలు కలిసి కుట్రచేస్తున్నాయని చైనా నేడు ఆరోపణ చేసినది.

కంబోడియా స్వేచ్ఛా పరిరక్షణకు మద్దతు

సరోదమ్ సిహనౌక్‌కు భారత ఉపరాష్ట్రపతి హామీ

నామ్‌పెన్, అక్టోబరు 12 (పి.టి.ఐ)

స్వాతంత్ర్యం సార్వభౌమ్యం, ప్రాదేశిక సమగ్రతా పరిరక్షణకై కాంబోడియా చేస్తున్న దృఢసంకల్పులకు భారత దేశం మద్దతు కొనసాగగలదని ఉపరాష్ట్రపతి జాకీర్ హుసేన్ నిన్న ఇక్కడ హామీఇచ్చారు

కాంబోడియా రాజ్యాధిపతి సరోదమ్‌సిహనౌక్ నిన్న ఇక్కడ ఏర్పాటు చేసిన విందులో ప్రసంగిస్తూ ఉపరాష్ట్రపతి పైవిధంగా అన్నారు.

కొంతకాలంగా మనప్రజలలో చోటు చేసుకుంటున్న సిహనౌక్ ఈ విందుకోసం ప్రత్యేకంగా వచ్చారు. గురువారంనాడు వారుభయులు "రాజకీయ సమస్యలపై" చర్చించనున్నారు.

విందులో ప్రసంగిస్తూ భారత ఉపరాష్ట్రపతి సరోదమ్‌సిహనౌక్‌కు యిలా యిలా హామీ ఇచ్చారు.

ఆసియాలోని అన్ని దేశాల ప్రజలు సమైక్యతను పెంపొందించడానికి మా శక్తిమేరకు మేము కృషి చేస్తుంది. ప్రతిరణ కుద్దిగా మే మెల్లప్పుడు భారత ప్రజలకు విశ్వాస పాత్రమైన మిత్రులుగా వుంటాము

భారత ఉపరాష్ట్రపతి పర్యటనకు మా దృష్టిలో అందులో ప్రత్యేకించి మా దేశ పరిపాలనలోని పరిణామాలను పురస్కరించుకొని మహత్తర ప్రాధాన్యం ఉన్నది

ప్రపంచ శాంతికై స్వేచ్ఛయ పెంపొందించడానికి మా గతంలో చేసిన కృషిని రాష్ట్రపతి డాక్టర్ రాధాకృష్ణన్, ప్రధాని ఇందిరాగాంధీ చేస్తున్న కృషిని ఆయన ప్రశంసించారు

విషాద కరమైన సంఘర్షణలకు అలవాలమైన ఈ ప్రాంతంలో కాంబోడియా ఒక్కటే శాంతికి నిలయంగా ఉన్నదని ఉపరాష్ట్రపతి వర్ణించారు కాంబోడియా సంస్కృతి వారిరికతలకు గౌరవ నిలయంగా ఉన్నదని రాజ్యంగా యాపాదించడానికి సరోదమ్‌సిహనౌక్ అనుసరిస్తున్న విధాన అనుసరించాలని ఆయన ప్రశంసించారు

కాంబోడియా మ్యూజియం

కాంబోడియా ప్రాచీన వైభవాన్ని వర్తమాన అభివృద్ధిని ప్రదర్శించే జాతీయ మ్యూజియం ను ఉపరాష్ట్రపతి నిన్న సందర్శించారు

ఈ మ్యూజియంలో కృష్ణ హరిహర గరుడ, కృష్ణ శిల్పకళా ఖండాలు ఉన్నాయి

ఖమ్మం సమాచార కేంద్రంలో లాల్ బహాదుర్ చిత్తర్వు ఆవిష్కరణ

ఖమ్మం, అక్టోబరు 11 (పి.టి.ఐ)

శాస్త్రి కార్మిక సమాచారశాఖల మంత్రి శ్రీ వి. గురుమూర్తి గత ఆదివారం ఇక్కడి సమాచార కేంద్రంలో స్వర్గీయ ప్రధాని లాల్ బహాదుర్ శాస్త్రి చిత్రపటమును ఆ విషయమై లాల్ బహాదుర్ సేవానిరతికి జోహార్లు అర్పించారు ప్రజల తాయతీలకు సమ్యూనిటీ రేడియో సెట్లు యివ్వాలని కాను కాంక్షిస్తున్నట్లు మంత్రి శ్రీ వి. వి. గురుమూర్తి తెలిపారు. రాష్ట్రసమాచార శాఖ ప్రజలవారు గ్రామాలకు రేడియో సెట్లు యివ్వడానికి ప్రయత్నిస్తున్నట్లు ఆయన వెల్లడించారు.

లాల్ బహాదుర్ శాస్త్రి చిత్రప్రతి ఆవిష్కరణ భక్తి ఖమ్మం కలెక్టర్ శ్రీ వి.ఎస్ కృష్ణన్ అధ్యక్షత వహించారు. జిల్లా పౌరసంబంధాల అధికారి శ్రీ ఎస్ సుబ్రహ్మణ్యం రాష్ట్రసమాచారశాఖమంత్రి శ్రీ వి. గురుమూర్తి కృతజ్ఞతలు చెప్పారు

పాత రేట్లపై చిల్లర దుకాణాలకు బియ్యం సరఫరా

కృష్ణాజిల్లా ఆహార సలహా సంఘ నిర్ణయం

మచిలీపట్నం, అక్టోబరు 11 (పి.టి.ఐ)

బియ్యాపాడలో ఏర్పడిన ప్రత్యేక పరిస్థితి దృష్ట్యా ఈ నెల 16 నుండి పాత రేట్ల ప్రకారం చిల్లర వర్తకులకు మిల్లుల నుండి బియ్యం నిల్వలు సరఫరా చేయడానికి కృష్ణాజిల్లా ఆహార సలహా సంఘం గత శనివారంనాడు నిర్ణయం గైకొన్నది

గత శనివారం నాడు ఇక్కడ జరిగిన జిల్లా ఆహార సలహా సంఘ సమావేశానికి కృష్ణాజిల్లా కలెక్టర్ శ్రీ అయ్యర్ వి జాన్సన్ అధ్యక్షత వహించారు.

సమావేశ సభ్యులు జిల్లాలోని ఆహార ధాన్యాల నిల్వలు బాటిలేట్లు ఆహార సరఫరా పరిస్థితిని చర్చించారు. చిల్లర దుకాణాలకు చిల్లరగా ధాన్యాలు ఆహార ధాన్యాలు సరఫరా చేసే పద్ధతిని రద్దు చేయడానికి వారు అంగీకరించారు.

బొంబాయి రేవులో డ్రైవర్-మెకానిక్‌ల సమ్మె విరమణ

బొంబాయి అక్టోబరు 11 (యు.ఎన్.ఐ)

బొంబాయి రేవులో డ్రైవర్-మెకానిక్కులు, మరికొందరుకార్మికులు నిన్న సమ్మెచేసిన పరిణామం. రెండు వారాల నుండి ఆహారధాన్యాలు దింపకపోయినందున రేపుకలిగి కార్మికుల రూపంలో 20 వేలరూపాయిలు చెల్లించవలసినదని కేంద్ర ఆహారశాఖ అధ్యక్షులైన ప్రధాని ఇందిరాగాంధీ చేస్తున్న కృషిని ఆయన ప్రశంసించారు

విషాద కరమైన సంఘర్షణలకు అలవాలమైన ఈ ప్రాంతంలో కాంబోడియా ఒక్కటే శాంతికి నిలయంగా ఉన్నదని ఉపరాష్ట్రపతి వర్ణించారు కాంబోడియా సంస్కృతి వారిరికతలకు గౌరవ నిలయంగా ఉన్నదనీ రాజ్యంగా యాపాదించడానికి సరోదమ్‌సిహనౌక్ అనుసరిస్తున్న విధాన అనుసరించాలని ఆయన ప్రశంసించారు

కాంబోడియా మ్యూజియం

కాంబోడియా ప్రాచీన వైభవాన్ని వర్తమాన అభివృద్ధిని ప్రదర్శించే జాతీయ మ్యూజియం ను ఉపరాష్ట్రపతి నిన్న సందర్శించారు

ఈ మ్యూజియంలో కృష్ణ హరిహర గరుడ, కృష్ణ శిల్పకళా ఖండాలు ఉన్నాయి

సంస్కృత భాష అభివృద్ధికై కృషి

మంత్రి పి. వి. నరసింహారావు విజ్ఞప్తి

హైదరాబాదు అక్టోబరు 12

నల్లకుంటలోని ఉస్మానియా కళాశాల విద్యార్థి సమాజానికి రాష్ట్రమంత్రి శ్రీ పి.వి. నరసింహారావు ఈ నెల 10వ ప్రారంభోత్సవం చేసారు భారతీయ కమిటీ అధ్యక్షుడు శ్రీ బండివల్లిలక్ష్మీనరసిమ్మయ్య ముఖ్య అతిథి సభికులకు స్వాగతం చెప్పారు కళాశాల అధ్యాపకులు శ్రీయుతులు టి ఆంజనేయులు శాస్త్రి కె.ఎస్.వి. గోపాలమూర్తి స్వాగత పద్యాలు చదివారు. విద్యార్థి సంఘ అధ్యక్షుడు శ్రీ విద్యార్థులతో తన నివేదికను చదివి సంస్థ భవిష్యత్ కార్యక్రమాన్ని వివరించారు

సభలో మంత్రి శ్రీ పి.వి. నరసింహారావు సంస్కృతాంధ్ర భాషలకు సన్నిహిత సంబంధ మున్నదని దేశ జాతీయతకు కీర్తి ప్రతిష్ఠలను ఇనుమడింపచేయడానికి సంస్కృత భాషాభివృద్ధి కృషిచేయవలసిన అవసరం ఎంతైనా ఉన్నదని అన్నారు. ఈ కృషి అయ్యవిదేశ కాదనీ దేవాలయాలు తోడ్పడగల సన్న అభిప్రాయాన్ని వ్యక్తం చేసారు కళాశాల విద్యార్థి సమాజ సభ్యులు తమ ప్రాంతాన్ని సంస్కృతిని భాషాయదేవాలయాల ధర్మాదాయ సంస్థల శాఖల మంత్రి శ్రీ పి.వి. నరసింహారావు ప్రస్తుతి చారు. విద్యార్థిసంఘ నిర్వహణలో పాల్గొన్న కళాశాల విద్యార్థులకు తమ హాయ సహకారములు అందుబాటులో ఉండగలవని ఆయన తెలిపారు వ్యాయశిరోమణి శ్రీమాన్ వేదాల తిరువెంగళాచార్యుల వారు కావ్యముల గురించి ఉపన్యసిస్తూ ఆధునాతనాంధ్రకవుల కావ్యలక్షణాలను సమీక్షించి ఉత్తమ కావ్యలక్షణాలను వివరించారు రాష్ట్రమంత్రి శ్రీ పి.వి. నరసింహారావు. బండారి సత్యనారాయణ మూర్తి 1966 వ సంవత్సరంలో ఉస్మానియా బి.ఎ. ఎల్. కళలలో ప్రథమునిగా గ్రామానికి రేడియో సెట్టు యివ్వడానికి ప్రయత్నిస్తున్నట్టు ఆయన వెల్లడించారు.

లాల్ బహాదుర్ శాస్త్రి చిత్రప్రతి ఆవిష్కరణ భక్తి ఖమ్మం కలెక్టర్ శ్రీ వి.ఎస్ కృష్ణన్ అధ్యక్షత వహించారు. జిల్లా పౌరసంబంధాల అధికారి శ్రీ ఎస్ సుబ్రహ్మణ్యం రాష్ట్రసమాచారశాఖమంత్రి శ్రీ వి.గురుమూర్తి కృతజ్ఞతలు చెప్పారు

ప్రస్తుతపరిస్థితులలో వర్తకులపై కఠినచర్యలు సాధ్యంకాదు

కర్నూలు కలెక్టర్ అభిప్రాయం

(ఆంధ్రభూమి విలేకరి)

కర్నూలు, అక్టోబరు 12

ఆశ్రమ వ్యాపారంచేసే వర్తకులపై చర్యలు గైకొనడంవల్ల పెక్కు చోట వర్తకులు హర్తాళ్లకు పూనుకుంటున్నారు కాబట్టి ప్రస్తుత పరిస్థితులలో వర్తకులపై కఠిన చర్యలు గైకొనడం సాధ్యంకాదని కర్నూలు జిల్లా కలెక్టర్ శ్రీ కె.వి. నటరాజన్ అన్నారు.

కర్నూలు జిల్లాలో అధికారులు ఆహార ధాన్యాల పంపిణీ విషయంలో తగు శ్రద్ధచూపడం లేదని, కంట్రోలు నిబంధనలను సరిగా పాటించిన వ్యాపారస్థులపై తగుచర్యలుజరిపించడంలేదని ఈనెల 7వ తేదీన ఇక్కడ జరిగిన జిల్లా పరిషత్ సమావేశంలో పలువురు సభ్యులు చేసిన విమర్శలకు సమాధానమిస్తూ ప్రస్తుత పరిస్థితులలో అధికారులను కఠినంగా గాని విరక్తకారిహితంగా గాని ఉపయోగించడం హితవుకాదని జిల్లా కలెక్టరు శ్రీ కె.వి. నటరాజన్ అన్నారు. ఇందుకు ఉదాహరణంగా ఇటీవల డోనులో కంట్రోలు నిబంధనలను ఉల్లంఘించిన ముగ్గురువ్యాపారులను వెంటనే పోలీసుస్టేషన్ కు తెమ్మనేయగా పోలీసులు మిగతా వర్తకులతో తమ వ్యాపారాన్ని నిలిపివేశారని, అందువల్ల ప్రజలకు చాలా ఇబ్బందులు కలిగిందని, చివరకు తహశీల్ దారు వారిని విడిచిపెట్టి స్వయంగా తాలూకా ఆఫీసు ఆవరణలో ఆహార ధాన్యాలు విక్రయించవలసిన పరిస్థితి ఏర్పడిందని ఆయన చెప్పారు.

ఇలా వ్యాపారాన్ని నిలిపి ప్రజలకు ఇబ్బంది కలుగచేస్తే వర్తకులపై సహజంగా తెలియదేమో వారిని సమాధానపరచి తిరిగి వారు తమ వ్యాపారాన్ని కొనసాగించేటట్టు చేయవలసి వాటిలు రోలులు పట్టిందని అందువల్ల పరిస్థితులు మరీ విషమిస్తే తప్ప సాధారణంగా నూనెలుగా జరిగే వ్యాపారంలో కల్పించుకోవడం కాని వ్యాపారస్థులపై పీనల్ కోడ్ అధికారులను ఉపయోగించడం కాని సాధ్యంకాదని శ్రీ నటరాజన్ చెప్పారు

ఎమ్మిగనూరు తాలూకాలో ముద్దనగిరి నుండి పాలకుర్తి గ్రామానికి మొలకలచెరువు నుండి కోవూరుమీదుగా నంద్యాల నుండి సుంకేసుల దాకా గల రోడ్డులను మరమ్మతు చేయడానికి జిల్లా కలెక్టరు 80 వేల రూపాయలు మంజూరు చేశారు పోవడం గ్రామంలో గల ఉన్నత పాఠశాల విస్తరణకు ఇది వరలో మంజూరు చేసిన మొత్తాలకు తోడుగా ఇప్పుడు 60 వేల రూపాయలు మంజూరు చేశారు.

1966-67 సంవత్సరంలో జిల్లాలోని వివిధ ప్రాంతాలలో 87 అప్పర్ ప్రైమరీ స్కూళ్ళను ప్రారంభించుటకు జిల్లా పరిషత్తు అనుమతి లభించిందని తెలిపింది. జిల్లా పరిషత్ చైర్మన్ పాలకుర్తి సుబ్బారావు ఈ సందర్భంలో మలకపేటలో కంటర్ పని కేసును పరిష్కారం చేయడం అభినందనీయమని అన్నారు. శ్రీ యుతులు శ్రీ రామశాస్త్రి మల్లయ్య రాజు పి.బి.ఆర్ రామారావు ప్రసంగించారు.

వెలుదీపాలు కలిగి వుంటుటకు మాత్రమే క్షత్రియ కూచిలోట పిలా రామమ్మగారికి అంకితమిచ్చినట్టు రచయిత తెలిపారు.

వేలు దీపాల గ్రంథావిష్కరణ

హైదరాబాదు అక్టోబరు 11

హైకోర్టు న్యాయవాది రచయిత శ్రీ కె.ఎస్.కె. వెంకటేశ్వరి రచించిన "వెలు దీపాలు" కథాసంకలనం అనిమిత్తరణోత్సవం ఇటీవల జరిగింది. ఈ సందర్భంలో మలకపేటలో కంటర్ పని కేసును పరిష్కారం చేసిన తాలూకా అధికారి శ్రీ రామారావుకు శ్రీ యుతులు శ్రీ రామశాస్త్రి మల్లయ్య రాజు పి.బి.ఆర్ రామారావు ప్రసంగించారు.

వెలు దీపాలు కథల సంపుటిలోని మాతృశ్రీ క్షత్రియ కూచిలోట పిలా రామమ్మగారికి అంకితమిచ్చినట్టు రచయిత తెలిపారు.

ఉపనదులు

బోధ్ పంచాయతీ సమితిపై ఆరోపణల ఖండన

ఆదిలాబాద్

బోధ్ పంచాయతీ సమితిలో అభివృద్ధి కార్యక్రమముల నిర్వహణగూర్చి పెట్టబడిన 16 క్రమ్ గారం ఆంధ్రభూమిలో ఒక లేఖద్వారా అసమర్థమైన ఆరోపణలు చేయబడినవి

ఆరోపణలలో మొదటిదిన్యవసాయపు పనులను గురించి ఆరోపించిన తరువాత కూలి ఉదువుటలో జాప్యం జరుగుచున్నదని ఆరోపించియున్నారు కాని నివేదిక సమయములో ఇట్టి జాప్యం జరిగినదో పేర్కొనలేదు. ఈ పంచాయతీ సమితి పనివారి సమితి తరఫున మండలాధ్యక్షుడు అయిన డిప్టు అధ్యక్షుని సమితి తరఫున పనివారి సంఘపు ప్రతినిధి పూర్తిగా వినియోగించబడుతున్నారు. ఈ తరుణంలో అమలుపరచు ఎట్టి జాప్యమూ జరుగుటలేదు జాప్యమని ఆరోపించిన ఆరోపణ పూర్తిగా సత్య దూరమైనది

మరియొక ఆరోపణ అధికారులకు క్షమ్ మొదలుకొని బి.డి.ఓ. ప్రెసిడెంటు వరకు ఎవరుకూడా పనిచేయడం లేదు ఈ సమయంలో ఎన్నో నిర్మాణములు జరుగవలసియున్నదని ప్రకటించియున్నారు ఇది పూర్తిగా వాస్తవదూరమైన విషయము. అధికారులు మిగిలిన క్షేత్రస్థాయి ఉదయం 10-30 నుండి సాయంత్రం 5 గంటల వరకు అధికారులే వుంటున్నారు. బి.డి.ఓ. ప్రెసిడెంటు, విస్తరణాధికారులు టూరు కెళ్ళుచుండు జాబితా వారమునకు ఒక్కరోజు ప్రతి పోమవారము అందరూ అధికారులు పోవలసినవారు తప్పనిసరి నియమము ప్రజల పాల్గొన్నారు అని ఇంకనుగాన్నూ బి.డి.ఓ.లోగాని విస్తరణాధికారులతోగాని పరియుక్తాధికారి వరైనప్పుడు పోమవారంనాడు అధికారు వచ్చినవెయిడల అందరిని కలిసికొనవచ్చును ఈ మధ్యలో అత్యవసరమైన పనియున్నయెడల అధికారు మేనేజరుకు కలిసి, అన్ని విషయములూ చెప్పినచో టూరు నుండి తిరిగి వచ్చిన తరువాత సమితి సిబ్బందికి అందరూ హాజరై అవసరాన్ని చూచుకొని చుచున్నము. ఈ విధముగా పేరు ప్రెసిడెంటు అయినప్పటి నుండి జరుగుచున్నదని అందరికి తెలిసిన విషయమే అయినప్పటికీ ఈ ఆరోపణ కేవలం ప్రజలలో యీ సమితిపై దురభిప్రాయము కలిగించుటకు చేయబడినది.

సమితి పనులన్నియు వెంకటరమణగారు ప్రెసిడెంటుగావున్న హాయములో జారీ వ్యవస్థలమైన ఇచ్చోడ రేంజిలోనూ, ఇప్పుడు బోథ్‌రేంజిలోనూ అభివృద్ధి కార్యక్రమములు అమలుజరిపి బోథ్ రేంజిని పూర్తిగానిర్మత్యము రాయుచున్నారని ప్రకటించియున్నారు. ఇది కేవలం విషయ పరిజ్ఞానములేని ఆరోపణ పంచాయతీసమితి ఏర్పడిన నాటి నుండి చేటివరకు మంజూరు అయిన పబ్లిక్ హెల్త్ మోటర్లు ఆయిల్ ఇంజనులు బోథ్ రేంజిలోనే అధికముగా వున్నది బోథ్ రేంజిలోని బాదేర, తేజాపూర్, పట్నాపూర్, మర్లపల్లి గ్రామములకు రోడ్డు నిర్మాణము జరిగినది ఇదే రేంజిలోనున్న దమ్నూర్, కుచలాపూర్, మర్లపల్లి గ్రామములలో స్కూలు భవనములు నిర్మాణములైనవి. కొత్తగా బుద్ధి కొండ కస్టుట గ్రామముల స్కూలు భవనముల నిర్మాణమునకు మంజూరు అయినవి. మిగిలిన అభివృద్ధి కార్యక్రమములు అమలుపరచుటకు విషయములోనూ బోథ్ రేంజిపై ఆక్షేపణ వహించుటలేదు. ఈ లేఖలో దాదాపు అన్ని గ్రామాలలో మంచినీటి బావుల నిర్మాణము జరిగినవి.

బావుల బోథ్ పంచాయతీసమితి అభివృద్ధి కార్యక్రమముల అమలుపై గూర్చి 15-9-66 ఆంధ్రభూమిలో ప్రచురించిన ఆరోపణలన్నియూ అర్థ్యాధారములైనవి. నిరాధారములైనవి. ప్రజలలో అపోహలుకల్గించుటకుప్రాయ జరిగినవి పై విషయములుగమనించినచో తెలియగలదు ఆ లేఖ పంపించినవారికి ప్రజలలో పరిజ్ఞానమూ పలుకుబడిలేదు శ్రీకారకు ఒక్కపాత్రైనదూ సమితి ఆఫీసు వెంబడి తిరగలేదని నేను భద్రపరుచుకుగా చెప్పగలను ఎందువలననగా జారీ అలాంటి అవసరములే కలుగలేదు. తమ పేర్లు పేపరులో ప్రచురించబడినయెడల పేరు ప్రఖ్యాతులు సంపాదించిన జారీలో జాము కూడా అమరకటబడగలమనే ఉద్దేశ్యముతో ఆ విధముగా లేఖ ప్రచురించి నాని పద్ధతి మరియు సమితి సభ్యులను కొరకు ఎంత మాత్రమూ కాదు ప్రజలందరూ గమనించవలసినదిగా కోరుచున్నాను.

కె.వి.కృష్ణ రావు సూర్య
అధ్యక్షుడు
బోథ్ పంచాయతీ సమితి

* * * *

విద్యార్థుల అల్లర్లు-పోలీసుల అత్యాచారాలు

ఆదిలాబాద్

ఇప్పుడు ఉత్తరప్రదేశ్ మధ్య ప్రదేశ్ బిహార్ రాష్ట్రాలలో పోలీసుల యొక్క ఉద్రిక్త వాతావరణం రగ్గుముఖం పట్టకపోగా జాతీయ నిధి పరిశీలనలో మొదలెట్టాలి. ఏపాటి అశ్రద్ధ నిర్లక్ష్యతాభావం లేకుండా వెంటనే ప్రభుత్వం దేశంలో సుస్థిర శాంతిస్థాపనకు దారతీయాలి.

కర్నూలు పి. జాఫర్ అలీఖాన్

* * * *

శివంపేటకు విద్యుచ్ఛక్తి సరఫరా

ఆదిలాబాద్

శివంపేట తూప్రాన్ పంగారెడ్డి రోడ్డుపైన అటు నరసాపూర్ ఇటు తూప్రాన్ నుండి సమాంతరంగా రెండు మైళ్ళ దూరంలో ఉంది. ఈ గ్రామానికి విద్యుచ్ఛక్తి సరఫరాకు సర్వే జరిగినది పథకం మంజూరు కూడా అయినది. కాని పని ప్రారంభానికి ఏ జాడా కనుగొనలేదు అదేక్ర్యయ అనుకుమన్న అభిప్రాయంతో మంజూరి నిలిపి ఉంచినట్టు తెలుస్తున్నది ఈ సంవత్సరం శివంపేట గ్రామానికి కామారెడ్డి నుండి విద్యుచ్ఛక్తి సరఫరా చేయడం జరిగినది. శివంపేట గ్రామానికి సుమారు గా విద్యుచ్ఛక్తి సరఫరా చేయవచ్చు కనీసం 150 బావులకు విద్యుచ్ఛక్తి ఉపయోగపడగలదు శివంపేట గ్రామానికి శివంపేట నిధులు మాత్రమే కా

వాణిజ్య వార్తలు

కలకత్తా స్టాక్ మార్కెట్‌లో సిల్క్, ఇంజనీరింగ్ షేర్ల ధరల పెరుగుదల

కలకత్తా, అక్టోబరు 12

గత కొద్ది రోజులుగా పెరుగుదల ధోరణి కనబరుస్తున్న కలకత్తా స్టాక్ మార్కెట్ వ్యాపారంలో పెక్కు రకాల షేరు బాటాల ధరలు నేడు గణనీయంగా పెరిగాయి. బాయిదా బాలికలపై కంటే షేరు బాటాలధరలు విశేషంగా ప్రారంభమైనా కొన్ని ప్రముఖ రకం షేరు బాటాలలో అమ్మకాలు జరగడంతో ధరలు కొంచెం తగ్గుదల చూపాయి. కాని కొనుగోళ్లు స్టాక్ మార్కెట్ మందికొనుగోలు మద్దతు లభించడంతో పెక్కు రకం షేరు బాటాల ధరలు తిరిగి పుంజుకొనుగుణంగా వెళ్లు మొత్తం మీద పెరుగుదలతో ముగిశాయి

ఇండియన్ లవర్స్ హెచ్చు పాయింటు 27.98 వద్ద ప్రారంభమై 27.92 కు తగ్గినా చివరకు 28-10కు కూడా పెరిగింది. అటుపైన 28-20 కూడా పెరిగింది. టెక్ స్టయిల్ మెమరికి 18-00 నుండి 18-06 కు గెడ్ 65 వరియస్ 18-26 నుండి 18-40 కి పెరిగాయి ఇండియన్ టూరర్స్ 8-18వద్ద స్థిరపడింది వోల్టాజ్ 12-55 నుండి 12-90కు బిర్లాజనరల్ 28-20 నుండి 28-80కు ఓరియంట్ పేపర్స్ 32-16 నుండి 32-25కు శ్రీ గోపాల్ పేపర్ 28-00 నుండి 28-10కు పెరిగాయి.

మిశ్రమ బాటాల బాలికలో డన్‌లప్ రబ్బర్ 28-50వద్దనే మార్పు లేకుండా ముగిసింది. హిందుస్థాన్ మోటార్స్ 16-82 వద్ద హెచ్చుస్థాయిలో ముగిసింది. ఇండియన్ అల్యూమినియం 28-56 నుండి 28-25కు ఇండియన్ కేబుల్ 29-40 నుండి 29-25కు తగ్గాయి.

ముగింపు ధరలు (అక్టోబరు 12)

క్లియర్డ్ సెక్యూరిటీలు:-

బిర్లా 28-30 డన్‌లప్ రబ్బర్ 28-50 గెస్ట్ కీన్ విలియమ్స్ 18-40 ఇండియన్ అల్యూమినియం 28-25 ఇండియన్ కేబుల్ 29-25 ఇండియన్ టూరర్ 8-18, ఇండియన్ లవర్స్ 28-10, కె. వి. కాటన్ 7-00, నైపూర్ 10-85 టెక్ స్టయిల్ మెమరి 18-06. శ్రీరామ్ ఇండస్ట్రియల్ 20-40, ఓరియంట్ 32-25 రోహ్ ఇండస్ట్రియల్ 7-90 శ్రీ గోపాల్ 28-10, హిందుస్థాన్ మోటార్స్ 16-82.

కాన్డిషనల్ సెక్యూరిటీలు:-శాతం రుణం (1966) 63-65.

రైల్వేలు:-డెహ్రీ-రోహ్‌తాస్ 8-37

బాటన్:- బేలియా 18-94, మహాలక్ష్మి పైబర్స్ 10-75.

బొగ్గు,- కారన్ 1-66, న్యూమీర్ భూమ్ 11-12.

అవధవారం:-అకర్పురా 6-41, బెల్లా 85-00, లాన్స్‌డౌన్ 140-00, జేమ్ పల్ 12-87, న్యూసెంట్రల్ 6-87, కార్బ్రిబూన్ 17-00.

ఇంజనీరింగ్:- బ్రిటానియా 7-00 హిందుస్థాన్ వర్క్ 9-4. జె కె స్టీల్ 19-56, కుమార్ ధూలి 2-94 సైమన్ కార్వ్వి 9-10.

మిశ్రమ బాటాలు:- అప్పాస్సిల్లిమ సెట్ 6-37 ఆలోకాసిమెంట్ 8-12 బాల్మియా 12-81, హోప్ కార్బన్ 2-69 అల్కాలీ 29-00, ఇండియన్ ఎక్స్ పోర్ట్స్ 28-00 అగ్రా ఎక్స్‌ప్రెస్ 218-00. అల్యూమినియం కార్పొరేషన్ ఇండస్ట్రీస్ 7-00, అపోలో టైరు 19-75. బ్రెయరు మిల్స్ బ్రెవెరీస్ 14-50 ఆస్ట్ అల్లీయా 6-12 ఎక్స్‌ప్రెస్ కేబుల్స్ 12-44 ఇండి కేబుల్ 11-19, బోరుగోపాల్ ఇండస్ట్రీస్ 165-00, హిందుస్థాన్ లెవర్ మిల్స్ 4-00. గుడ్ ఇయర్ 21-87, హిందుస్థాన్ అల్యూమినియం 21-94 హిందుస్థాన్ స్టీల్ 15-06 హోరామిల్లర్ 8 51 ఇండియన్ కార్బన్ అండ్ కెమికల్ 6-75, జార్జియర్ 72-50 అయ్ టి ఇండస్ట్రీస్ 18-06 కె. కె పిస్టన్స్ 18-26, మెటల్ బాక్స్ 28-62 మేసర్ ఆస్ట్ లెదర్ కెమికల్ 22-12 పాలి మార్ రబ్బర్ 16-00 యూనిటర్స్ కెమికల్ 18-78 యూనిటర్స్ ఎక్స్‌ప్రెస్ 7.81. యూనిటర్స్ ఇండస్ట్రీస్ అండ్ కాటన్ 6-94 వాల్ ఫోర్జ్ 2-50, వుల్ కూంబర్స్ 7-86 గ్వాలియర్ రేయాన్స్ 26-75 బిలాపూర్ పేపర్ 14-81. స్టార్ 8-60 టాటామోటర్ పేపర్ 9-00 మిడ్నాపూర్ కమర్షియల్ 41-00.

టీ-విక్టోరియా 7-60, బ్లూ ఫీల్డ్ 8-81, టీ కాట్ 14-75. ప్రకాశ్ 154-00 వాసిమలా 7-00.

ప్రిఫరెన్స్ బాటాల బాలికలో:-అల్కా ఇండియా 88-00 అల్కాలాయిడ్ 4 1/2 శాతం 51-00 హోరా ఎ ప్రిఫరెన్స్ 84 00 తుక్ మ్ చంద్ 89-00, ఇండియన్ లవర్ 78-50. ఎ ప్రో స్టాండర్డ్ 68-00 కేమల్ లాలాలో ప్రథమ 60-00. ఫార్ 7 శాతం కన్వర్టబుల్ 87-50. టాటామోటర్ ప్రిఫరెన్స్ 67-00.

యూనిట్ రేటు

బొంబాయి అక్టోబరు 12

రేపటి రోజున యూనిట్ ట్రస్టీలు ఇండియా యూనిట్ అమ్మకపు రేటు 10-20 తిరిగి కొనుగోలు రేటు 10-00.

హైదరాబాద్ స్టాక్ ఎక్స్ఛేంజీ

హైదరాబాద్, అక్టోబరు 12

నేడు కూడా నగర స్టాక్ మార్కెట్ వ్యాపారంలో దోరణి మందకొడిగా ఉండి బేరాలు నీరసంగా అన్నికంపెనీల బాటాల ధరలు ప్రీదటి ముగింపు స్థాయిలోనే ఉన్నాయి.

ముగింపు ధరలు (అక్టోబరు 12)

అన్నవరం బాటాల బాలికలో:-

టెక్ స్టయిల్: అమ్మకాలు 40-00 డి.బి.ఆర్ 72.60 ఎం.ఎస్ కె 1-87 పిర్ పిల్క్ 6-62 ఉస్మాన్ పాహి 80-00 మార్కెట్ 10-00 ఎమ్ కమూర్ స్పిన్నింగ్ 10-00. పెనగన్ టెక్ స్టయిల్స్ 100.00 తెలంగాణా స్పిన్నింగ్ 10-00. విజయా స్పిన్నింగ్ 10-00. ఆంధ్రా కాటన్ 100-00 మదనపల్లి స్పిన్నింగ్ 25-00

కెమికల్స్:- కెమికల్ అండ్ ఫార్మా సూటికల్ 15-00 కెమికల్ అండ్ మర్జ్ పెబర్స్ 6-37 ఐడియా కెమికల్ అండ్ పింగెటిక్స్ 3-40 కోరమాండల్ ఫెర్టిలైజర్స్ 9-12 హిందుస్థాన్ పోలిపేర్స్ 100-00 హిందుస్థాన్ పోలిమర్స్ కొంతభాగం చెల్లించినది. 76-00

పేపర్:-సిర్పూర్ పేపర్స్ 12-12 మహా రాష్ట్ర కాగితమునుగర 45-00.

ఇతరలు: అల్విన్ టెక్స్ 11-37 మోడ్ బేడ్ ఇండియా 10-00 ఆంధ్రా ఫూడ్ 10-00

మిశ్రమబాలికలు:- సింగరేణి కాలరీస్ 85 8-40, పిక్ కులు 57-00 తుంగభద్రా ఇండస్ట్రీస్ 12-25. హైదరాబాదు రోలర్ ఫ్లోర్ 5-75. అన్నపూర్ణ సిమెంట్ 60-00 హైదరాబాదు పాటరీస్ 12-00 వరంగల్ సిమెంట్స్ 93.00 ఇండియన్ టెలిఫోన్ కార్పొ 98-00 ఇండియన్ టెలిఫోన్ కార్పొ కొంత భాగం చెల్లించినది 76-00, ఆటోలిమిటెడ్ 46-00 శ్రీరామ్ కిర్లోస్కర్ 10-00 ఉషా ఫోర్జ్ అండ్ టూల్ 5-00.

గవర్నమెంట్ సెక్యూరిటీలు: ఆంధ్ర ప్రదేశ్ రుణాలు 4 3/4 శాతం (1976) 88-00, 4 1/2 శాతం 1974 88-00 4 1/4 శాతం (1970) 88-00 (1972) 84-00 4 శాతం (1967) 94-00 (1968 94-00, (1969) 92-00 1971) 83-00. 5 1/2శాతం (1977) 98-00.

హైదరాబాదు స్టేట్ రుణాలు 4 శాతం 1967 97-00 1968 97-00 ఆంధ్రప్రదేశ్ రాష్ట్ర విద్యుచ్ఛక్తి బాండు 4 1/4 శాతం 1970 92-00 4 3/4 శాతం (1976) 94-00.5శాతం 1976 98-00 5 3/4 శాతం (1977 100-00.

డిబెంచర్లు:- తుంగభద్రా ఇండస్ట్రీస్ 7 శాతం 900-00.

రైల్వేలు:- ఎస్.ఎస్.రైల్వే 6 శాతం 210-00 ఎస్. ఎస్. రైల్వే 6 శాతం 220-00.

ప్రిఫరెన్స్ బాటాల బాలికలు:- పిక్ కిల్ 6శాతం 125-00 ఎమ్కెగమూర్ స్పిన్నింగ్ 9.8 శాతం 100-00 సూర్యలక్ష్మి కాటన్ 9 5 శాతం 10-00, విజయాస్పిన్నింగ్ 9 5 శాతం 100-00 ఆంధ్రాకాటన్ 9 5 శాతం 50-00.

మిశ్రమ బాలికలు:-

నిజామ్ సుగర్ 5 శాతం 17-50 నిజామ్‌సుగర్ 4 శాతం 14.02కర్నూల్ సిమెంట్ 6 శాతం 91-00 పిక్ కులు 7శాతం 82-00. వర్మ్ సిమెంట్ 9 8 శాతం 92-55 అ ప్రా భాంద్ 9 5 శాతం100-00 ఉషాఫోర్జ్ అండ్ టూల్ 10 5 శాతం 50-00.

నగర మార్కెట్

హైదరాబాదు, అక్టోబరు 12

రేటి ధరలు:-

అముదాలు	188-00
అముదం	31-25
వేరుశెనగ	165-00
వేరుశెనగ మూట	41-50
వేరుశెనగ పిట్టు	41-00

బొంబాయి మార్కెట్

బుధవారం, 12-10-1966

పండిరెడి	358-00
అవలగాలు	280-00
పుదిన	94-00
పొదరపము	7700
కర్పూరం	95-00
మిరియాలు	219-00
కొబ్బరి మూట	44-25

మాపెగిడలు రెడి

వేరుశెనగ పెద్దవి	89-00
నిజాం	91-00
కోరమాండల్ రెడి	94-00
అవిసె దిన్నవి	79-00
అవిసె పెద్దవి రెడి	85-00
అవిసెనూనె రెడి	87-75
అముదాలు (మద్రాసు)	66-00
అముదాలు పెద్దవి	65-00
వేరుశెనగ మూట	44-00
అముదం (మొదటి)	82-00
అముదం (రెండవ)	81-50

శిరోముండనాన్ని ప్రోత్సహించడానికి విరాళాల ప్రకటన

రాజమండ్రి అక్టోబరు 12 (యు ఎన్.ఐ) ప్రతి హిందువు శిరోముండనం చేయించుకోవాలని, ఇందుకే ఒక సంతానమైనా తన విశ్వాసాన్ని ఆచరణలో పెట్టడానికి ఒక ఉపాయం అవలంబించాడు

తేరిపాక అప్పారావు మండలి పదవ వార్షికోత్సవంలో ఆయన ఒక ప్రకటన చేస్తూ శిరోముండనం చేయించుకున్న ప్రతి వ్యక్తికి పదిరూపాయలు మండలికి విరాళమిస్తానన్నాడు. నాది మంది పిల్లలు మేనాళ్లు. మండలికి పంది రూపాయల విరాళం లభించినది ఈ సొమ్మును పేద పిల్లలకు అన్నదానం చేయడానికి ఉపయోగిస్తారు.

ప్రాచీన భారత వైద్య శాస్త్రంపట్ల రష్యాఆసక్తి

న్యూఢిల్లీ అక్టోబరు 12

భారత ప్రభుత్వ ఆరోగ్య, కుటుంబ నియంత్రణ మంత్రిత్వశాఖలో దేశీయ వైద్య వ్యవస్థ రాజధాని ఢిల్లీ డాక్టర్ ఎ. లక్ష్మణస్వామి ఇటీవల రష్యా పర్యటన సందర్భంగా భారతదేశంలో అరుదుగా లభించే ఓషధులను భద్రపరచిన 25 అల్మారులు రష్యాలో ప్రముఖ శాస్త్రజ్ఞుడు అడవులలో పెరిగే మొక్కల పరిశోధన నిర్వహించే పరిశోధన శాలయందు అధిపతి అయిన ప్రొఫెసర్ ఎలెక్సి పెట్రోవిక్ కు బహూకరించారు అందుకు ప్రొఫెసర్ పేట్రోవిక్ వంటి మేధావులు డాక్టర్ ధన్వంతరి వాత్ రష్యాలో రెండువారాలపాటుపర్యటన జరిపారు ఆయన ఈ పర్యటన సందర్భంగా రష్యాలో గల వివిధ పరిశోధన సంస్థలను సందర్శించి అక్కడ వివిధ ఓషధులను పరిశీలించారు.

ఆయన తమ తమపర్యటనలోమాస్కోలోని ప్రజారోగ్య వైద్య చరిత్రపరిశోధన సంస్థనుకూడా సందర్శించారు ఈ సంస్థకు చెందిన పరిశోధనల బహుమతిని భారతీయ వైద్య విధానం పట్ల భారతీయ వైద్య చరిత్రపట్ల అత్యంత ఆసక్తి కన్పరుస్తున్నారని తెలుస్తున్నది

భూసంస్కరణల అమలుకై సంఘటిత ప్రణాళికలో చర్యలు

న్యూఢిల్లీ, అక్టోబర్ 12

భారత్ ప్రణాళికలో వ్యవసాయాభివృద్ధికోసం ఒక్కుచేయ సంకల్పించారని మొదలైనవల్ల గ్రామాలలోని పేదవారికి ఏయోజనం చేకూరేట్టు చూడాలంటే రాష్ట్రాలన్నిటిలోనూ భూసంస్కరణలు పిల్లలు సంతత్వరిగా అమలుజరిగేటుచూడడం అవసరం భూసంస్కరణలు అమలులోకివచ్చేంగుకు చూడడానికి జాతీయ విస్తృతి వ్యవస్థపాలాల మండలి నియమించిన నిపుణుల సూచి చిన అంశాలలోఒకటి కనీసం ముఖ్యమంత్రులూ కేంద్ర ఆహార వ్యవసాయశాఖామంత్రి ప్రణాళికా సంఘంలో వ్యవసాయానికి సంబంధించిన సమస్యలూ ఈ సంఘంలో సమస్యలు దేశ వ్యవసాయాలాభమంత్రి అధ్యక్షుడిగా గల ఈ సంఘం ఇటీవల వివిధ రాష్ట్రాలలోనూ భూసంస్కరణలు అమలుజరుగుతున్న తీరును గురించి చర్చించి రూపొందినట్లు దేశంలో అంపెట్టిన పేరు పేరు వ్యవసాయాభివృద్ధికార్యక్రమాలు జయప్రదంగా అమలు జరగాలంటే భూసంస్కరణలను త్వరితగతిగా అమలులోకితేవడం ముఖ్యమన్నారు ఈ విషయంలో జాప్యం కలగకుండా చర్యలు తీసుకోవడం అవసరమని అభిప్రాయపడింది

కౌలుకిచ్చిన భూములను తిరిగి పొందడం ఇప్పటికీ ఒక సమస్యగా ఉన్నదని ఈ సమస్యను పరిష్కరించేందుకు కొన్ని రాష్ట్రాలు భద్రతను కల్పించి అభివృద్ధి కార్యక్రమాలలో వారు మనస్ఫూర్తిగా పాల్గొనేటట్లు చూడాలని ఈ సంఘం అభిప్రాయపడింది

భూసంస్కరణలు ఉద్దేశించిన మేరకు ఫలితాలు కలగకపోవడానికి అనేకవిధాల అడ్డంకులూ, అవరోధాలూ ఎదురవుతున్నాయని కొనియాడినట్లు సంస్కరణలను అమలు జరపడంలో చట్టపరిజ్ఞానాన్ని పరిధిని విధాలుగానూ జాప్యం నిర్వహణలోనే దనీ అటూ ఈ సంఘం ఈ లోపాలను సరిదిద్దేందుకు ఎన్నో సూచనలు చేసింది

ప్రత్యేకాధికారులను నియమించి నియమించాలి సంస్కరణలు సరిగ్గా అమలు అవుతున్నదీ లేదా గమనించి తీరేందుకు ప్రతి రాష్ట్రంలోనూ ఉన్న జాతీయ సమాచార కేంద్రాలు పనిచేయడం అవసరం

కౌలుదారులు పట్టాదారులు అవుతున్నారా లేదా అనే విషయం తేలేటట్లు చూడాలి

పాఠశాలల్లో మధ్యాహ్న భోజనాలు పథకాలు పనాయతి సహకార సంఘాలు పనిచేసేటట్లు ఉపాధ్యాయుల అభ్యర్థనమేరకు సహకారం చేయడం కనీస అభ్యర్థనలను అంగీకరించేందుకు అధికారులను అభినందించారు

ప్రతి మిత్ర స్థాయిలోను నిర్మాణ పనులు వేగాలు పెంచాలి ఇందుకు విస్తృతంగా కృషి చేయాలి 1967 లో మార్చ్ నాటికి జిల్లామహా పథ అరువు పనులు పూర్తవాలి ప్రారంభించారు.

ఉపాధ్యాయుల సమస్యలు త్వరగా పరిష్కారం కావడం లేదని జాతీయ అరువు సంఘం చూడాలని అధికారులను అడిగారు.

అక్టోబర్ 8 న జరిగిన బహిరంగసభలో రూపాయి విలువ తగ్గింపు ప్రభావం పేదలపై పేదమీదనే పడుతుందని ఆర్థిక మంత్రి సి. సుబ్రమణ్యం తమ ప్రసంగంలో తెలియజేశారు. ఈ విషయం లో జాగ్రత్త కలిగి తగిన చర్యలు తీసుకోవడం జరిగిందని ఆయన అన్నారు.

పేదవారి పట్ల ప్రభుత్వం ఎక్కువ శ్రద్ధ చూపుతుందని ఆయన అన్నారు.

వేతనాలు పెంచాలని ఉపాధ్యాయులఅభ్యర్థన

నల్లగొండ జిల్లాసంఘ కార్యవర్గ తీర్మానం

నల్లగొండ, అక్టోబరు 12

నల్లగొండజిల్లా ఉపాధ్యాయ సంఘ కార్యవర్గం ఇటీవల ఇక్కడసమావేశమై తెలంగాణా టీచర్ల అభ్యర్థనలపట్ల ప్రభుత్వ మనుసరిస్తున్న ధోరణిపట్ల ఖండించింది ఉపాధ్యాయుల సమస్యలపట్ల ప్రభుత్వం పాటిస్తున్న ధోరణిని ఖండించింది

పాఠశాలల్లో మధ్యాహ్న భోజనాల పథకాలు పనాయతి సహకార సంఘాల పనితీరుకు సేవియంలో ఉపాధ్యాయుల అభ్యర్థనమేరకు సహకరించినందుకు మిత్ర అధికారులను అభినందించారు

ప్రతి మిత్ర స్థాయిలోను నిర్మాణ పనులు వేగాలు పెంచాలని ప్రభుత్వం నిర్ణయం గైకొన్నారు. 1967 లో మార్చ్ నాటికి జిల్లామహా పథ అరువు పనులు పూర్తవాలని ప్రారంభించారు.

ఉపాధ్యాయుల సమస్యలు త్వరగా పరిష్కారం కావడంలేదని జాతీయ అరువు సంఘం చూడాలని అధికారులను అడిగారు.

అక్టోబర్ 8 న జరిగిన బహిరంగసభలో రూపాయి విలువ తగ్గింపు ప్రభావం పేదలపై పేదమీదనే పడుతుందని ఆర్థిక మంత్రి సి. సుబ్రమణ్యం తమ ప్రసంగంలో తెలియజేశారు. ఈ విషయం లో జాగ్రత్త కలిగి తగిన చర్యలు తీసుకోవడం జరిగిందని ఆయన అన్నారు.

పేదవారి పట్ల ప్రభుత్వం అధికశ్రద్ధ చూపుతుందని ఆయన అన్నారు.

67 లో ఆర్థిక పరిస్థితి మెరుగయ్యే అవకాశం

కేంద్ర వాణిజ్య పరిశ్రమలశాఖల అంచనా

న్యూఢిల్లీ అక్టోబర్ 12 పిటిఐ

1966-67లో ఉత్పత్తి మెరుగుపడి అయిన కారణం అరకొర వర్షపాతం 1967-68 లో [illegible] దొక్కుకోగలదని [illegible] పరిశ్రమల శాఖలు అంచనా వేశాయి

[illegible] పరిశ్రమల శాఖలో [illegible] ఉత్పత్తి పెరుగుతుందని [illegible] ఆశించారు

[illegible] ఆదాయం [illegible] పరిశ్రమలకు [illegible] ఇవ్వడం [illegible] ఆశించారు

ఈ నెల 14 న శ్రీ డి సంజీవయ్య అధ్యక్షతన జరుగనున్న పరిశ్రమల కేంద్ర సలహామండలి సమావేశ ఎజెండాను ఈ అంచనాను తయారు చేశారు

దేశ ఆర్థిక పరిస్థితిని పారిశ్రామిక వాణిజ్యాభివృద్ధిని ప్రత్యేకించి రూపాయి విలువతగ్గింపు పరిణామాన్ని గురించి తూచామా ఈ మాసపత్రిక చర్చించనుంది

దిగుమతులపై పరిమితులు ద్రవ్యం లభ్యత అవసరమైన ఎగుమతుల అభివృద్ధిని గురించి కూడా ఈ మాసపత్రిక చర్చించనుంది

అతోధికంగా ముడిసరుకులు, విడి భాగాలు అత్యవసరమైనవి కొన్ని పరిశ్రమలు ఉత్పత్తిచేసేటట్లు నిర్ణయించడం అవసరం అన్న ఉద్దేశాలు పాటుపడాలని నిర్ణయించారు

ఇటీవలి కాలంలో పారిశ్రామికోత్పత్తి పెరుగుతున్నట్లు కనిపించింది

ఈ నెల 14 న శ్రీ డి సంజీవయ్య అధ్యక్షతన జరుగనున్న పరిశ్రమల కేంద్ర సలహామండలి సమావేశ ఎజెండాను ఈ అంచనాను తయారు చేశారు

దేశ ఆర్థిక పరిస్థితిని పారిశ్రామిక వాణిజ్యాభివృద్ధిని ప్రత్యేకించి రూపాయి విలువతగ్గింపు పరిణామాన్ని గురించి తూచామా ఈ మాసపత్రిక చర్చించనుంది

ఒరిస్సా రాష్ట్రపతి పాలనపై విజ్ఞప్తి

భువనేశ్వర్ అక్టోబరు12 యు ఎన్ ఐ

ఒరిస్సా అసెంబ్లీలో ప్రతిపక్షాలవారు నిన్న గవర్నరు డా॥ కె. ఎన్. జోషీని కలుసుకుని రాష్ట్రపతి మంత్రివర్గాన్ని వెంటనే రద్దుచేసి రాష్ట్రపతి పరిపాలనను వెంటనే విధించాలని కోరారు.

ముఖ్యమంత్రితో ఆయన సహచరులలో విశ్వాసం లేదనీ రాష్ట్రంలో పాలనా వ్యవస్థ కూలిపోయిందని వారు అన్నారు.

సర్వతోముఖంగా న్యూఢిల్లీ అభివృద్ధి

రాజధాని నగర కౌన్సిల్

సమావేశంలో గవర్నర్ ఉద్బోధ

న్యూఢిల్లీ, అక్టోబరు 11 యు ఎన్.ఐ

దేశమంతటికి ఆదర్శప్రాయంగా ఢిల్లీనగరాన్ని అభివృద్ధిచేయవలసి దిగా ఢిల్లీ నగర కౌన్సిల్ ప్రారంభ సమావేశంలో లెఫ్టినెంట్ గవర్నర్ శ్రీ ఎ. ఎస్ ఝా నేడు ఉద్బోధించారు.

ఈ కౌన్సిల్ కృషివల్ల ఢిల్లీ నగరం సర్వతోముఖాభివృద్ధిలో మాదిరి కేంద్రం కావాలనే విశ్వాసాన్ని ఆయన వ్యక్తంచేశారు.

ఢిల్లీ నగరానికి సంబంధించిన సమస్యలన్నిటిని విశ్వాసాత్మక దృష్టితో పరిష్కారం కావాలి అత్యంతో చర్చించడం జరగగలదని భావిస్తున్నారు. అని ఆయన అన్నారు.

గురుగోవింద్ సింగ్ గ్రంథం ఇంగ్లీషులోకి అనువాదం

న్యూఢిల్లీ, అక్టోబర్ 12

గురుగోవిందసింగ్ రచించిన దశమగ్రంథ్ నుండి కొన్ని భాగాలు ఎన్నికచేసి పుస్తకం ఇంగ్లీషులోకి అనువదించి విశ్వవిద్యాలయం ప్రచురించేదుకు ప్రణాళిక అమోదించింది. గురుగోవిందసింగ్ 300వ జన్మదినోత్సవ సందర్భముగా ఈ గ్రంథం వెలువడగలదని అన్నిమన్నారు. భారత ప్రభుత్వ అర్థసహాయం ప్రచురణ విద్య వెబ్ జాతీయ సాంస్కృతిక సంస్థ ఇందుకు పూనుకొన్నది.

స్థానిక, జాతీయ భాషల అధ్యయనం అవసరం

విద్యార్థులకు హయగ్రీవాచారి విజ్ఞప్తి

హైదరాబాద్ అక్టోబరు 12 (యు. ఎన్. ఎన్)

[illegible] హిందీ హయగ్రీవ చారి [illegible] తెలుగుభాషా సమితి [illegible] ప్రారంభోత్సవం జరిగింది. ఈ కార్యక్రమానికి తెలంగాణా ప్రాంతీయ సమన్వయకుడు శ్రీ టి హయగ్రీవాచారి అధ్యక్షత వహించారు విద్యార్థులు మూడు భాషలను చదువుకోవాలని [illegible] జాతీయ భాషలను విధిగా అధ్యయనం చేయాలని అన్నారు. ఈ రెండు భాషలు దేశంలో ఆరోగ్యకరమైన వాతావరణం నెలకొనడానికి దోహదం చేయగలని అయన చెప్పారు.

విద్యార్థి సమన్వయకర్త శ్రీ సుధీర్ కుమార్ ముఖ్య అతిథి స్వాగతం చెప్పారు శ్రీ యుతులు శివకుమార్ గుప్త విశోక్ కుమార్ విద్యార్థి సంఘం తెలుగుభాషా సమితి నివేదికలు తెలిపారు.

శ్రీ హయగ్రీవాచారి ఇంటర్మీడియట్ తో పాటు ఈ పాఠశాలలోని 40 శాతం మంది హిందీ భాషేతర విద్యార్థులు హిందీభాష జ్ఞానం నిత్యమ అభ్యసించడం గమనార్హమని అన్నారు.

దేశంలోని ఉత్తరదక్షిణ రాష్ట్రాలకు ఆంధ్రప్రదేశ్ మధ్యగా ఉన్నదనీ, ఈ రాష్ట్రంలో హిందీ మీడియం స్కూళ్లు ప్రోత్సాహించి అవసరం ఎంతైతే అంతవరకు అభ్యసించవలసిన అవసరం ఎంతైతే అంతవరకు అభ్యసించాలనీ [illegible] శ్రీ రామచంద్రమధ్యాహ్న [illegible] సమర్పణ చేశారు.

రుమేనియాతో భారత వాణిజ్యం అభివృద్ధికి ఒప్పందం

న్యూఢిల్లీ, అక్టోబర్ 12

కేంద్ర వాణిజ్య ఉపమంత్రి శ్రీ మహమూద్ పర్షికుల్ పాయశ్వాన్ ఒక వాణిజ్య ప్రతినిధివర్గం రుమేనియా, బల్గేరియాలకు వెళ్ళి ఒక వాణిజ్య ఒప్పందాన్ని ఖరారు చేసుకువచ్చింది. ఈ ఒప్పందం 1967 జనవరినుండి డిసెంబరు వరకూ అమలులో ఉండగలదు.

బల్గేరియా రసాయనిక ఎరువులను రసాయనికాలను, ఉక్కు, బొగ్గు గుజ్జు ఔషధులు మందులు తుత్తునాగం, సీసం, ఇనుము కలియని లోహాలు, భారీ యంత్రాలు మొదలైన వాటిని భారత దేశానికి ఎగుమతి చేస్తుంది. తేయాకు, కాఫీ సుగంధ ద్రవ్యాలు, వెరుపెనగ కెక్కు, ఇనుము ఖనిజం, అభ్రకం, ఆకర ఉత్పత్తులు, మాంసం వస్త్రాలు, పీచు, ఇంజనీరింగు సరుకులు. యంత్రపు పనిముట్లు, రసాయనికాలు, ట్రక్కులు ఓషధులు మందులను భారతదేశం బల్గేరియాకు ఎగుమతిచేస్తుంది.

1967లో బల్గేరియా భారతదేశాల మధ్య 270 మిలియను రూపాయల వ్యాపారం జరుగుతుంది రుమేనియా రసాయనిక ఎరువులను, పెట్రోలియం సరుకులను, రసాయనికాలను, చమురు గనుల ప్రత్యేక పరికరాలను, భారీ యంత్రాలను, భారతదేశానికి ఎగుమతిచేస్తుంది. భారతదేశం, కాఫీ సుగంధద్రవ్యాలు అభ్రకం, ముడి ఇనుము, నూలు వస్త్రాలు, ఆసవకారి ఉత్పత్తులు, ఇంజనీరింగు సరుకులు. రసాయనికాలను ఎగుమతి చేస్తుంది,

రుమేనియా, భారత దేశాలమధ్య 320 మిలియన్ల వ్యాపారం

నకిలీ మందులు అమ్మేవారిపై చర్యలకు ప్రత్యేక యంత్రాంగం

నిపుణుల సంఘం సిఫార్సు

న్యూఢిల్లీ అక్టోబర్ 12

నకిలీ మందులను అమ్మేవారికి శిక్షలు తక్కువగా ఉండడం వల్ల ప్రజల ఆరోగ్యానికి ముప్పు వస్తోందని నిపుణుల సంఘం సిఫార్సు చేసింది

[illegible] ఆరోగ్య శాఖ [illegible] ఆధ్వర్యంలో [illegible] ఈ

మెదక్ జిలా సహకార
మార్కెటింగ్ సొసైటి. మెదక్
టెండరు నోటీసు

పాత గోనెసంచులను (ఒకసారి వినియోగించినవి. కొడుపాడు నింపినవి) కొనదలచినవారు వీలువేసి టెండరు తీసుకోవడమైనది 10.000 నంచులు అమ్మదలచినవి గలవు వీటిని మా మెదక్ కార్యాలయంలో చూచుకోవచ్చు. టెండర్లు ఈ కార్యాలయానికి 1966 అక్టోబరు 18వ తేదీలోగా అందాలి

(సం) బిజినెస్ మేనేజరు

రు. 6/-కే వాచి

మా కంపెనీ ఎవర్ సిల్వర్ వరకంఠంతో రు. 6లో 15 జాయిస్టు గల వాచి ఏడాది గ్యారంటీతో మీకు అమ్మడం జరుగుతుంది. L-52 అడవం. ఈ వరకం మా దగ్గర మాత్రమే కొనుగోలు చేయండి. కొనేటప్పుడు కొనేటప్పుడు చెప్పుకోండి తర్వాతనే కలుపుకోండి. ముందు తప్పనిసరి

LONDON TRADING AGENCY
P.B. No. 88 (ABS) JULLUNDUR CITY

లైఫ్ ఇన్సూరెన్స్ కార్పొరేషన్ ఆఫ్ ఇండియా (1956 లైఫ్ ఇన్సూరెన్స్ కార్పొరేషన్ చట్టం క్రింద నెలకొల్పబడినది).

హైదరాబాద్ డివిజినల్ ఆఫీసు

గజ్వాల (పి.ఓ) వంటాయితి నివాసి అధ్యక్షులు శ్రీ డి. కె. శ్రీరామరెడ్డి (కీ॥శ్రీ డి. కె. సత్యారెడ్డి) గారి తీవ్రం పై లైఫ్ ఇన్సూరెన్స్ కార్పొరేషన్ ఆఫ్ ఇండియా హైదరాబాద్ డివిజనల్ ఆఫీసువారు రేయబడిన 13758888 నెంబరు పాలసీ పోయినదని, ఈ ప్రకటన వెలువడినరోజునుండి ఒక నెలలోగా మాకు అభ్యంతరాలేవీ రానిపక్షంలో మరొక డూప్లికేటు పాలసీ జారీ చేయబడునని ఇందుమూలమున నోటీసు ఇవ్వడమైనది

స్థలం: హైదరాబాద్ (సం) బి. రాము
తేది: 13-10-1966 డివిజనల్ మేనేజరు

(అర్-5107

పెండ్లికన్న ముందు

పెండ్లి తరువాత పైకి మీ పెట్టి కారణము వల్ల పై స్త్రీపురుషులకు సంబంధము లైన గుప్త రోగములు వచ్చినట్లయితే 45 సంవత్సరముల అనుభవముతో, పరిశోధనమును పొందిన ఆయుర్వేద శాస్త్రి (GOVT. REGD.) గారిని సంప్రదించిన కొత్త యౌవనము మరుపుని పొందగలరు. మీ పెట్టి గంభీరము అవసరము లేదు. కొనుగోలుతోపాటు విద్యుత్ యంత్రముతో గూడా చికిత్స జరుపబడును. చికిత్స నియమములు తప్పనిసరిగా మంచబడును. సంప్రదించు వేళలు ఉదయం గం॥ 9 నుండి 9 వరకు

మేనేజర్
కుల్దీప్ మెడికల్ హాల్
మొఘల్ కాహాన్ రోడ్
మోజంజాహీ మార్కెట్ వద్ద,
హైదరాబాద్
(1947 స్థాపితము)

ఆపరేషన్ లేకుండా....

బుడ్డ 30 రకాలు భగందర్ప క్యాన్సర్, మొలలు, టాన్సిల్ కంతులు మొదలైన వ్యాధులను ఎన్నటికీ తిరిగి రాకుండా బాగు చేయుదుము.

ఉత్పవం. మధుమేహం, నపుంసకత్వం, మేహవాతపు నొప్పులు, కడుపునొప్పి బహిష్టు నొప్పి, కుష్ఠు, బొల్లి, తామర మొదలైన సర్వ దీర్ఘ వ్యాధులను పూర్తిగా, ఎన్నటికీ తిరిగి రాకుండ బాగుచేయుదుము.

డా॥ సి. రామారావ్,
(R.M.P.)
శ్రీసాయి వైద్యశాల
8-8-889, కుత్బిగూడరోడ్.
(స్టేషన్ రోడ్ లో ప్రత్యేకస్థలము ఎదుటవీధి)
నాచిగూడ, హైదరాబాద్-27
(ఆది సోమ, గురుశుక్రవారములు)
(కాంచీలు:
బమ్మస్థాండ్ (పక్క: హనుమకొండ
(శుక్ర శనివారములు)
శాతవాహన్ హోటల్ : కర్నూలు
(మంగళ బుధవారములు)

రోగులు స్వయంగావచ్చి పరిక్షించుకొని చికిత్సకుంటారు
(R.A.P.)

ఆధునిక మరాఠీ సాహిత్య వైతాళికుడు కేశవసూత్ శతజయంతి

హైదరాబాద్ అక్టోబర్ 12

ఆధునిక మరాఠీ సాహిత్య వైతాళికుడు శ్రీ కేశవసూత్ శత జయంతి సందర్భంలో ఈ నెల 21, 22 తేదీలలో నగరంలో సభలు జరుగుతాయి

సుప్రసిద్ధ మరాఠీ పండితుడు ప్రొఫెసర్ కాళాత్మక ఈ సభలో ప్రసంగిస్తారు. తెలుగు రచయితలు పండితులు కూడా ఈ సభలో పాల్గొంటారు.

సంగీత కచేరీలు నాటకాలు ప్రదర్శనలు నృత్యాలు కూడా ఈ సందర్భంలో ఏర్పాటు చేస్తున్నట్లు మరాఠీ సాహిత్య పరిషత్ కార్యదర్శి తెలియజేశారు.

ప్రభుత్వ బస్సర్వీసులు; కార్పొరేషన్ల పరం చేయాలని సూచన

రాష్ట్రాన్ని కుదిపానింగ్ కమిషన్ శేఖ

మాధ్రి అక్టోబర్ 11 పిటిఐ

రాష్ట్ర ప్రభుత్వాలు నిర్వహిస్తున్న బస్సు సర్వీసులను కార్పొరేషన్లకు అప్పగించాలని ప్లానింగ్ కమిషన్ సూచించింది.

బస్సు సర్వీసులను స్వతంత్రాధికారాలు గల కార్పొరేషన్లకు అప్పగించడంవల్ల నిర్వహణ సామర్థ్యం పెరుగుతుందని ఆర్థిక వనరుల సమీకరణలో పొదుపు సాధ్యపడుతుందని కమిషన్ ప్రభుత్వాలకు ప్రణాళికలలో ప్లానింగ్ కమిషన్ ప్రణాళికలలో పై విధంగా చెప్పారు.

గోవధ నిషేధానికి సత్రభుదత్త బ్రహ్మచారి ఆమరణ నిరశన దీక్ష

కలకత్తా అక్టోబర్ 11

గోవధ నిషేధానికి ఒత్తిడి తెచ్చే నిమిత్తం పశ్చిమబంగ 20వ తేదీ గోపాష్టమి నుండి స్యూడిల్లో ఆమరణ నిరాహార దీక్ష జరపాలని అఖిలపక్ష గోరక్షా సమితి అధ్యక్షుడు ప్రకటించినట్లు ప్రధాన కార్యదర్శి వెల్లడించారు. పేడిక్కడ సహిరంగ సభలో అయన తన నిర్ణయాన్ని ప్రకటించారు.

యుద్ధసమయంలో పాక్ ప్రాంతానికి వెళ్లిన వ్యక్తుల పునః ప్రవేశం

సరిహద్దు అంతటా నిఘా ఉంచడం అసంభవమని సాదిక్ ప్రకటన

శ్రీనగర్, అక్టోబరు 12 (యుఎన్ఐ)

గత సంవత్సరం పాకిస్తాన్‌తో యుద్ధ సమయంలో పాక్ ఆక్రమిత కాశ్మీర్ ప్రాంతంలోనికి వెళ్ళిపోయిన 800 కుటుంబాలవారు తిరిగి భారత ప్రాంతంలోనికి ప్రవేశించారు. కాశ్మీర్ అసెంబ్లీలో కాల్ అటెన్షన్ నోటీసుకు సమాధానమిస్తూ ముఖ్యమంత్రి శ్రీ జి. ఎం. సాదిక్ ఈ సమాచారం వెల్లడించారు.

ఆక్రమంగా ప్రవేశించారన్న నేరం కింద 848 మందిని అరెస్టు చేసారు. కొందరికి శిక్షలు పడ్డాయి. ఇంకా మరి కొందరు నిర్బంధంలో ఉన్నారు అని అయన చెప్పారు.

పాక్ ఆక్రమిత ప్రాంతంలోకి వెళ్ళిపోయిన వారిని తిరిగి రానీయకుండా సరిహద్దు రక్షణదళాలకు ఆదేశమిచ్చామని సరిహద్దు ప్రాంతమంతటిని బందు చేయడానికి ప్రయత్నించడం అనునది లేదని అయన చెప్పారు.

కజకస్తాన్‌లో ప్రాచీన భారతీయ ఆభరణాలు బయటపడ్డ సంఘటన

అల్మాఆటా, అక్టోబరు 12

భారతీయ ఆభరణాలు (పాచీన కాలంలోనివి బంగారు నగలు) ఉత్తర దిశవరకూ రేయ్ అన్నాయి. మధ్య కజకస్తాన్‌లో క్రీస్తుకు పూర్వం మొదటి సహస్రాబ్దికి చెందిన సమాధులను తవ్వుతుండగా ఈ నగలు బయటపడ్డాయి. ఈ నగలు యొక్క రేతి పనిని చూస్తే అవి భారత దేశంనుండి వచ్చినట్టే అర్థమవుతున్నది.

గ్రోమికో ఆహ్వానానికి బ్రౌన్ అంగీకారం

మాస్కో అక్టోబర్ 12 (రాయిటర్)

ప్రపంచ సమస్యలపై చర్చలు జరిపే నిమిత్తం మాస్కోకు రావలసిందిగా సోవియట్ విదేశాంగ మంత్రి గ్రోమికో అహ్వానించగా బ్రిటిష్ విదేశాంగ మంత్రి జార్జ్ బ్రౌన్ అంగీకరించారు

బొంబాయినుండి నైబీరియాకు వెళ్లినబాతు

మాస్కో, అక్టోబరు 12

నైబీరియా లోని బాలా బిక్స్కు పట్టణ లో దాని పరమ్యవద్ద ఒక వేట కాడు కాల్చిన బాతు కాలికి "బొంబాయి" అని యింగ్లీషులో ప్రకటించబడివున్న అల్యూమినియం ఉంగరం కనబడింది. నైబీరియా సైబీరియాలో అంత దూరంనుండి వచ్చిన బాతు కనబడడం యిదే మొదటిసారి. నైబీరియన్ రోజుల్లో ఆక్రమణం చెప్పగా వుంటుందని గానీ వలసపోయే అవకాశం ఉన్నదని వేట్ల పుట్టుందని అనుభవజ్ఞులైన వేటగాళ్లు అంటున్నారు.

బరోడా సమీపంలో భారీ పారిశ్రామిక కేంద్రానికి పథకం

బరోడా అక్టోబరు 12 (యు.ఎన్.ఐ)

ఇక్కడికి దగ్గరలో స్థాపించిన మూడవ శుద్ధి కర్మాగారం అనేక పరిశ్రమలకు కేంద్రంగా అభివృద్ధి చెందగలదని ఒక దశాబ్దకాలంలో ఈ కర్మాగారం సుమారు స్వయాధీనమే మార్చివేయ గలదని భావిస్తున్నారు.

ఈ మూడవ శుద్ధి కర్మాగారాన్ని రాష్ట్రపతి డాక్టర్ రాధాకృష్ణన్ వచ్చే మంగళవారంనాడు ప్రారంభోత్సవం జరుపుతారు

కర్మాగారం ప్రస్తుత ఉత్పాదనశక్తి పాలిక్రా 20 లక్షల టన్నులు అనగా ఉత్పాదనశక్తి అంతకంటే 20 శాతం హెచ్చుగానే ఉంటుంది. 1967 సంవత్సరాంతం నాటికి 8 లక్షలటన్నులకు శక్తిని హెచ్చించదలచారు.

14, 15 లలో రాష్ట్ర వ్యవసాయ కూలీల మహాసభ

విజయవాడ అక్టోబర్ 12

రాష్ట్రవ్యవసాయ కూలీసంఘ 8వ వార్షిక మహాసభ ఈ నెల 14, 15 తేదీలలో నల్లగొండజిల్లా హుజూర్‌నగర్ కాలూరాలోని కోటాడులో జరుగుతుంది కమ్యూనిస్టుపార్టీ కార్యదర్శి శ్రీ పుచ్చలపల్లి సుందరయ్య మహాసభను ప్రారంభిస్తారు. సభకు సుమారు లక్షమంది ప్రతినిధులు హాజరు అగుదురని అంచనా వేస్తున్నారు. వేతనాల హెచ్చింపు భూపంపిణీలను లంబరుభూముల సంపదీ మొదలైన వాటికి ఉద్యమాలు రాష్ట్రంలో ఇంకా ఉధృతం నిర్వహణకు సభ్యులు మొదలైన అంశాలను అనుభవాలు పరిశీలించగలదని తెలుస్తున్నది.

జాన్సన్-గ్రోమికో చర్చల వల్ల అపోహల నివారణ

అమెరికా విదేశాంగ శాఖ వివరణ

వాషింగ్టన్, అక్టోబర్ 12 (రాయిటర్)

హనోయిలో అమెరికన్ అత్యున్నత స్థాయి కారస్థాయిచర్చలవల్ల, అణ్వస్త్రవ్యాప్తి నిరోధక ఒప్పందం విషయంలో ఉన్న పెక్కు అపోహలు తొలగిపోయినవాయని, అయితే పెక్కు ప్రధాన సమస్యలు పరిష్కారం కావలసే ఉన్నదని అమెరికా విదేశాంగ శాఖ నిన్న వ్యాఖ్యానించింది.

మొన్నటిరోజున జరిగిన జాన్సన్, గ్రోమికో సమావేశంతర్వాత అమెరికన్ విదేశాంగ శాఖ అధికారులతో అయన చర్చల ఫలితంపై ఈ విధంగా వ్యాఖ్యానించడం జరిగింది.

అయితే వాటిలోని తమ మిత్ర దేశాలతో సమగ్రంగా సమాలోచనలు జరపవలసి అణ్వస్త్రవ్యాప్తి నిరోధక ఒప్పందాన్ని పటిష్టపరిచేటట్టు జరుగవలసిన అమెరికా విదేశాంగ శాఖ స్పష్టం చేసింది.

హనోయ్ పర్యటనలో అమెరికా, దక్షిణ వియత్నాం పురోగతి పొందించటమంటే, అణ్వస్త్రాల విషయంలో తమకు కొంత అధికారం కావాలని కోరుతున్న పశ్చిమ జర్మనీని "నపుంసక ముఠా చిహ్నాలు" కాంచిన వారని వారు వివరించారు

జాన్సన్ రస్క్‌లతో చర్చల అనంతరం గ్రోమికో చేసిన వ్యాఖ్యలపట్ల అమెరికా విదేశాంగ శాఖ హర్షం ప్రకటించింది

అణ్వస్త్ర వ్యాప్తి నిరోధక ఒప్పందం పటిష్టంగా అవటానికై ఉభయ దేశాలు గట్టిగా యత్నిస్తున్నట్టే కనిపిస్తున్నదని గ్రోమికో ప్రకటించారు.

బాద్వాపూర్‌లో బస్సులపై విద్యార్థుల రాళ్ళ వర్షం

అల్వార్, అక్టోబర్ 12 (యు.ఎన్.ఐ)

ఇక్కడికి 40 మైళ్ళ దూరంలో బాద్వాపూర్ జిల్లాలోని బాద్వాపూర్ విద్యార్థుల సమూహం రాళ్ళు రువ్విన పలితంగా ప్రభుత్వ రవాణా సంస్థకు చెందిన ఐదు బస్సులు ధ్వంసమైనవి.

రైల్వేలో అవసరానికి మించిన సిబ్బంది

పాటిల్ వివరణ

న్యూఢిల్లీ, అక్టోబరు 12 (యు.ఎన్.ఐ)

రైల్వే సిబ్బంది సంఖ్య గురించి కాగ్ మిత్రుల్ నివేదికలో వెలువరించిన అభిప్రాయాన్ని రైల్వేమంత్రి శ్రీ ఎస్. కె. పాటిల్ కేడిక్కడ వివరించారు.

ఉత్తరప్రదేశ్ కాంగ్రెస్ మండలిలో మాట్లాడుతూ రైల్వే సిబ్బంది సంఖ్య విపరీతంగా పెరిగిపోయిందని, తక్కువ మందితో ఇంతమాత్రం పనిజరగ కూడదని ఒక్కొక్కరి ఉత్పత్తి తగ్గిపోయిందని అన్నారు.

ప్రసంగాన్ని ప్రతిఘటిస్తున్న విపక్షసభ్యులు రైల్వేసిబ్బంది అంటారు కాబట్టి పెరిగింది 9 లక్షల సిబ్బంది ఎక్కువగా ఉందని తామనుకున్నట్టు కాగ్ వారని శ్రీ పాటిల్ వివరణ చేసారు.

తలసరి ఉత్పత్తి పెరగడమే అభివృద్ధికి సూచన గాని ఎక్కువ మందికి ఉద్యోగాలు కల్పించడం అభివృద్ధిని సూచించదని ఇటీవల బ్రిటన్ ప్రధాని హెరాల్డ్ విల్సన్ వెలిబుచ్చిన అభిప్రాయాన్ని పాటిల్ ఉదాహరించారు

తలసరి ఉత్పత్తి పెరిగితేనే కార్మికులకు అధిక వేతనాలు లభించగలవని ఆ స్థాయి పెరుగగలదని అయన అన్నారు.

ఇతర దేశాలతో పోల్చిచూస్తే మన దేశంలో రైల్వే సిబ్బంది సంఖ్య అధికమేనని 14 లక్షల మంది చేస్తున్న పనిని 5 లక్షల మంది యంత్రాలు పనిచేయడంతో దీనిని 5 లక్షల మంది తలసరి ఉత్పత్తి పెరిగి పోగలదని, వేతనాలుకూడా పెరుగగలవని అయన అన్నారు.

తర్వాతి రైల్వే బోర్డు చైర్మన్ శ్రీ జి. డి. బందేలీ మాట్లాడుతూ సిబ్బందిని తగ్గించే యోచనలేదని ఇతర దేశాలతో పోల్చుకొని సిబ్బంది సంఖ్య పనిని గూర్చి బహిరంగంగా ఆలోచించి నంత మాత్రాన సిబ్బందిని తగ్గిస్తారనుకోవడం తగదని అయన అన్నారు.

రైల్వే మంత్రి సంక్షేమనిధికి రైల్వే మహిళల కేంద్ర సంస్థ లక్ష రూపాయలు వేతరించి మంత్రికి చెక్కునందజేసింది

రైల్ వీల్ బోర్డు చైర్మన్ శ్రీ కృపాల్ సింగ్ పతిమండి మంత్రికి 400 బ్లాంకెట్లు 600 దుప్పట్లు 200 దిండ్లు 840 జైళ్ళ మాలు పంపిణీదారు వంటపాత్రల పెట్టెలు సమర్పించారు ఈ సామాగ్రి పైమానికి రాల సిబ్బందికోసం ఆందోళనలో కోరారు.

బ్రిష్టు పేపర్ సబ్సిడీ చెల్లించే 10 వేల కాపీలు అదనానికి రేపటి నుండి కాస్కులుగా పంపుతున్నారు

ఈ మొత్తం ఈ సంవత్సరం రైల్వే కోసం సిబ్బంది కోసం చేశారు.

రు. 500 సంపాదించండి

రు. 110/- ఖరీదుచేసే నేపథ్యలో ట్రాన్సిస్టరు అమ్మడంద్వారా ప్రతి నెలా సంపాదించండి. సందేహనివృత్తి కొరకు లిస్టు పంపుదుము వ్రాయండి.

JAGEE & CO. (AB)
Post Box 1115, Delhi.

కావలెను

హైదరాబాదు చుట్టుప్రక్కల 8 మైళ్ల లోపు దూరంలో ప్రాథమిక పాఠశాలకు అమ్మవలసిన 20 నుంచి 40 ఎకరాల స్థలం కావలి. తూ॥ సుందర్ సింగ్ ఫోన్: 82198తో ఆఫీసు వేళలలో సంప్రదించండి

(Vistas)

ఈ అవకాశాన్ని జారవిడువకండి!

సరికొత్త
* చీరలు * సూటింగులు * బుష్‌షర్టింగులు
తగ్గింపు ధరలపై లభిస్తాయి.

ఫ్యాషన్స్

పార్క్ లేన్; ఫోన్ 72258, సికింద్రాబాద్
తగ్గింపు అమ్మకం చురుకుగా సాగుతోంది

(A.A.)

ఫోన్ : 73548

దసరా-దీపావళి పండుగలకై
సరికొత్త స్టాకు వచ్చింది
బనారస్, బెంగుళూరు, కంజీవరం, ధర్మవరం, ఆరణి, సిల్కుచీరలు; గద్వాల, సేలం, మదురై, కోయంబత్తూరు చేనేత చీరలు
పైనూర్ క్రేప్ చీరలు (ప్రభుత్వ నిర్ణీత ఖరీదుకు)
వెంకటరమణ బెనారస్ సిల్క్‌హౌస్
(అధునాతనమైన షో రూము)
ఆంధ్రాబ్యాంకు ఎదుట, జనరల్ బజార్, సికింద్రాబాద్

గొప్ప పౌరాణిక నాటక ప్రదర్శనము
రవీంద్ర భారతిలో
ఈ 14-10-1966 శుక్రవారం (రాత్రి గం॥ 9-00 లకు)
జీరాక్లబ్ (కల్చరల్ వింగ్) వారిచే
చిరకాలమునకు జంటనగర వాసుల కోరిక పై
చిత్రనళీయము
(నలదమయంతి)
నటీనటవర్గము: నళ కాపాడుక శ్రీమల్లాది సూర్యనారాయణ అమూరపెద్ది (బదర్వు) అ.ఎల్.ఎన్. మూర్తి కారుమంచి, ఓ.గేటి, ఎమ్మెస్సీ ఎవూర్ఖానందం ఓ.గిరిలాల్, ఓ నళాక్షి ఓ.కర్ణ, రంగారావు అనిదంబరం, అనిల్ నాగర్, అకుమారిలక్ష్మి ఓ.దేవకి, దమయంతి శ్రీమతి పార్వతి
రేట్లు: రూ. 5, 3, 2, 1
డైరెక్టర్:- శ్రీ మల్లాది మ్యూజిక్:- ఎ. నరసింహారావు
(R-4108)

ఆకాశవాణి

శుక్రవారం
14-10-1966

హైదరాబాద్-ఎ

405.4 మీ 740 కిలో హెర్ట్జ్

ఉ॥5-00 వందేమాతరం, కార్యక్రమ వివరణ 6-10 భక్తిరంజని 6-40 అంగ్లములో వార్తలు 6-45 మాట్లాడు కార్యక్రమము 6-50 కాంచనమాల 7-00 తెలుగులో వార్తలు 7-15 గాంధీ మార్గము (విజయవాడ మండికి రేడి) 7-40 విరామ సంగీతం 7-45 సంగీత శిక్షణ 8-00 అంగ్లములో వార్తలు 8-15 హిందీలో వార్తలు, 8-30 పి. ఆర్ అభ్యాసాలు, ఖయాల్ 9-00 వార్తావరణ సూచన ప్రసార సమాప్తి.

మ॥ 12-30 కార్మికుల కార్యక్రమము (విజయవాడ మండి రేడి) 1-00 వనితా కాడి విజయవాడ మండి రేడి) 1-30 అంగ్లములో వార్తలు 1-40 చిత్ర పత్రిక 1-50 తెలుగులో వార్తలు 2-00 వార్తావరణ సూచన, లలిత సంగీతం 2-10 ఉర్దూలో వార్తలు 2-20 ప్రదేశ్ సంగీత్ 2-30 ప్రసార సమాప్తి.

సా॥ 5-30 పాలిక ప్రకటనలు 5-35 లలిత సంగీతం ఏ. హెచ్. సత్యనారాయణ 5-50 పద్యపఠనం 6-00 అంగ్లములో వార్తలు 6-05 హిందీలో వార్తలు ఉర్దూ (హైదరాబాద్ కడపటి మాత్రమే) 6-15 తెలుగులో వార్తలు 6-25 ముఖ్య ప్రకటనలు విరామ సంగీతం 6-30 గ్రామస్థుల రేడియోగోష్ఠి 7-00 తెలుగులో వార్తలు 7-15 అయిదేళ్ల రూపకం (విజయవాడ మండి రేడి) 7-30 విజయవాడ వార్తలు 9-00 అంగ్లములో వార్తలు 9-15 ఉర్దూలో వార్తలు 9-30 సాహిత్య సందిని 10-00 పి. ఆర్. అభ్యాసాలు, ఖయాల్ 10-30 అంగ్లములో వార్తలు 10-35 హిందీలో వార్తలు 10-40 వార్తావరణ సూచన, అనగనగా మన, ప్రసార సమాప్తి.

హైదరాబాద్-బి

కడప

388.8 మీ 900 కిలో హెర్ట్జ్
సా॥ 5-30 నుండి రా॥ 10-40 వరకు శనివారములు మాత్రము
సా॥ 5-30 నుండి రా॥ 10-40 వరకు

విశాఖపట్నం

324.6 మీ (980 కిలో హెర్ట్జ్)
సా॥ 5-30 నుండి రా॥ 10-40 వరకు

89.42 మీ 3355 కిలో హెర్ట్జ్ (హైదరాబాద్ మాత్రమే)
ఉ॥5-00 హైదరాబాద్ ఎ వరకు 7-45 ప్రసార సమాప్తి.
8-00 హైదరాబాద్ ఎ వరకు 8-30 ఎస్. ప్రభాకర్ 9-00 వార్తావరణ సూచన, ప్రసార సమాప్తి.

42.02 మీ (7140 కిలో హెర్ట్జ్) (హైదరాబాద్ మాత్రమే)
మ॥12-30 హైదరాబాద్ ఎ వరకు 2-10 గాయత్రి 2-20 హైదరాబాద్ ఎ వరకు 2-30 ప్రసార సమాప్తి.

62.50 మీ (4800 కిలో హెర్ట్జ్)
సా॥ 5-30 హైదరాబాద్ ఎ వరకు 7-00 తెలుగులో వార్తలు 7-15 హైదరాబాద్ ఎ వరకు 9-20 విరామ సంగీతం (ఢిల్లీ నుండి రిలే) 9-30 హైదరాబాద్ ఎ వరకు 10-00 ఎస్ ప్రభాకర్ 10-30 హైదరాబాద్ ఎ వరకు 10-40 వార్తావరణ సూచన, అనగనగా మన, ప్రసార సమాప్తి.

విజయవాడ

357.1 మీ (840.4 కిలో హెర్ట్జ్)

ఉ॥5-00 వందేమాతరం, తులోదయం ప్రసార విశేషాలు 6-10 భక్తిరంజని (హైదరాబాద్ నుండి రిలే) 6-40 అంగ్లములో వార్తలు 6-45 సూక్తిముక్తావళి 6-50 బజారు రవి 7-00 తెలుగులో వార్తలు 7-15 గాంధీ మార్గము 7-40 గౌతంప్రియంవద 8-00 అంగ్లములో వార్తలు 8-15 హిందీలో వార్తలు 8-30 హైదరాబాద్ వరకు 9-00 ప్రసార సమాప్తి.

మ॥ 12-30 కార్మికుల కార్యక్రమం 1-00 వనితావాణి స్త్రీలకార్యక్రమము 1-30 అంగ్లములో వార్తలు 1-40 హిందీలో వార్తలు 1-50 తెలుగులో వార్తలు 2-00 వార్తావరణ సూచన, ప్రసార సమాప్తి.

సా॥ 5-30 పాలిక ప్రకటనలు 5-35 లలిత సంగీతం పద్యపఠనం (హైదరాబాద్ నుండి రిలే) 6-00 అంగ్లములో వార్తలు 6-05 వాద్యబృందము 6-16 ప్రాంతీయ వార్తలు 6-25 ముఖ్య ప్రకటనలు విరామసంగీతం 6-30 పంట పేరులు గ్రామస్థుల రేడియోగోష్ఠి 7-00 తెలుగులో వార్తలు 7-15 అయిదేళ్ల రూపకం 7-30 వాసుకృష్ణమూర్తి 8-00 అంగ్లములో వార్తలు 9-20 విరామ సంగీతం 9-30 సాహిత్యసందిని 10-00 గౌతంప్రియంవద 10-30 అంగ్లములో వార్తలు 10-35 అనగనగా మన, ప్రసార సమాప్తి.

Printed by K. R. Pattabhiram B.A. for the Proprietors of the Deccan Chronicle Press 36, Sarojini Devi Road, Secunderabad Managing Editor & Publisher: K. R. Nandagopal I.M.E.R. Editor: Gora Sastry.

రోజు 3 ఆటలు : 2-30, 6-00, 9-30